Toussaint 2026

MAGAZINE

MÔM'ART

La famille au musée

Découvrez la programmation des vacances de la Toussaint
des musées joyeux près de chez vous !



Sommaire

4 Edito

5 Auvergne-Rhône-Alpes

13 Bourgogne-Franche-Comté

17 Bretagne

20 Centre-Val de Loire

27 Grand Est

30 Hauts-de-France

36 Île-de-France

45 Normandie

54 Nouvelle-Aquitaine

60 Occitanie

67 Pays de la Loire

72 Provence-Alpes-Côte d'Azur

75 L'association Môm'Art







Edito

Avec ce septième numéro, MômArt poursuit sa mission : mettre en lumière les initiatives des lieux culturels engagés dans une démarche d'accueil et de médiation à destination des familles.

Au fil des mois, le réseau Môm'Art continue de s'enrichir de nouveaux établissements, reflétant la diversité des lieux qui souhaitent faire une place toujours plus importante aux familles et au jeune public. Musées des beaux-arts, sites et monuments historiques, musées de sciences, lieux de mémoire, centres d'interprétation… autant de patrimoines et d'univers à découvrir en famille.

Cette dynamique confirme la vocation du magazine Môm'Art : offrir aux professionnels de la culture un espace pour valoriser leurs initiatives, tout en proposant aux familles une source d'inspiration pour leurs sorties culturelles. À chaque période de vacances scolaires, les équipes des établissements partenaires rivalisent de créativité pour imaginer des propositions accessibles, ludiques et participatives : parcours-jeux, visites contées, ateliers créatifs, livrets d'exploration, dispositifs sensoriels ou encore expériences immersives. Autant de façons de favoriser la rencontre entre les enfants, leurs accompagnants et les œuvres, les collections ou les patrimoines.

Cette dynamique confirme la vocation du magazine Môm'Art : valoriser les initiatives des professionnels de la culture tout en offrant aux familles une source d'inspiration pour leurs sorties. À chaque période de vacances, les établissements partenaires proposent des activités accessibles, ludiques et participatives, favorisant la rencontre entre les enfants, leurs accompagnants et les œuvres ou patrimoines.

Le partage de ces programmations sur les supports de Môm'Art contribue également à renforcer leur visibilité et à faire connaître la richesse de l'offre familiale du réseau. Numéro après numéro, cette dynamique collective rassemble ainsi toujours plus de lieux engagés pour l'accueil des familles.

Pour ces vacances de la Toussaint, ce septième numéro propose une nouvelle sélection d'activités à découvrir partout en France et en Belgique. Visites en famille, ateliers, parcours ludiques, spectacles, expériences immersives ou découvertes thématiques : une diversité de propositions pour profiter des vacances et découvrir autrement les collections, les monuments et les expositions.

Les Trophées Môm'Art 2026 entrent quant à eux dans une nouvelle étape. Après la sélection des douze établissements finalistes, les familles testeuses ont désormais pris le relais. Elles visitent les sites de manière anonyme et les évaluent à partir d'une grille dédiée à l'accueil des familles, aux services proposés et aux dispositifs de médiation destinés au jeune public. Ces regards de visiteurs permettent d'apporter un éclairage concret sur l'expérience vécue par les familles et contribueront au choix des lauréats, qui seront dévoilés en décembre.

Fonctionnement du magazine - Une organisation collaborative et régulière

Le magazine en ligne repose sur une collaboration étroite avec les sites culturels partenaires. À chaque période de vacances scolaires, les établissements sont invités à transmettre leur programmation familiale via un formulaire dédié, garantissant une présentation claire et harmonisée des propositions (ateliers, visites contées, parcours ludiques, spectacles…). Ce format commun facilite la lecture pour les familles et valorise chaque contribution.

Alors que cette nouvelle saison débute, nous poursuivons avec enthousiasme cette aventure collective et préparons déjà les prochains numéros consacrés aux vacances de Noël, d'hiver et de printemps.

D'ici là, bonne lecture et belles découvertes culturelles en famille !



Marie Escaffre,
Présidente de Mom'Art



Qu'est-ce qu'on peut voir au musée en Auvergne-Rhône-Alpes ?

AQUALIS, L'EXPÉRIENCE LAC, AIX-LES-BAINS (73)

Plongez au cœur des mystères du plus grand lac naturel de France !
Aqualis est un espace pédagogique, ludique et immersif dédié à la découverte des richesses naturelles, historiques et écologiques du lac du Bourget. À travers des expositions interactives, des ateliers scientifiques et créatifs et des animations pour tous les âges, Aqualis invite petits et grands à comprendre, protéger et s'émerveiller devant ce joyau alpin.
Site d'Aqualis, l'expérience lac

Exposition temporaire

« Sous le miroir lacustre »

Une exposition immersive pour explorer les écosystèmes cachés du lac : faune, flore, et enjeux de préservation.
Tous publics -3€/adulte et 2€/enfant
Réservation en ligne

Evénement

Fête de la Science à Aqualis

Au programme : visite et escape games et soirée jeux
Du 3 au 10 octobre 2026
Tous publics, familles, enfants.
Infos : aqualis-lacdubourget.fr/fete-de-la-science

Les ateliers du Lac

1 jour 1 thème

Enfants (4-10 ans)
6€/enfant, 25€ la semaine de 5 ateliers
Réservation en ligne



Aven d'Orgnac & La Cité de la Préhistoire

Seule cavité labellisée « Grand Site de France », l'Aven d'Orgnac révèle sa splendeur tout du long des 700 marches qui vous conduisent 121 m sous terre. De retour à la surface, la Cité de la Préhistoire, espace muséographique ludique et moderne, vous raconte 350 000 ans de notre histoire… Idéal pour comprendre comment vivaient nos ancêtres !
Site de l'Aven d'Orgnac et La Cité de la Préhistoire

Ateliers

Les ateliers crea'magnon

Comment faisait-on du feu à la Préhistoire ? Comment les préhistoriques fabriquaient-ils leurs armes, leurs bijoux, leurs assiettes ? Afin de revivre les gestes de nos ancêtres, nos animateurs proposent des démonstrations et ateliers de techniques préhistoriques.
Les dimanches, mardis et vendredis : atelier poterie (à partir de 5 ans)
Les lundis, mercredis et samedis : atelier bijoux (à partir de 5 ans)
Les jeudis : atelier taille de silex (NOUVEAU - à partir de 8 ans)
Du 18/10 au 25/10 et 31/10 de 15h à 16h15,
Tarif unique : 5 € (attention nombre de places limitées / réservation conseillée / orgnac.com)

Atelier Masque de sorcier-ère.s

Rejoignez-nous pour un après-midi très 😱 frissons et friandises 🍡Un atelier enfants-parents à partager pour fabriquer un masque de sorcière ou de sorcier préhistorique, suivi d'une visite contée qui se déroule dans la première salle de la grotte où des citrouilles enflammées et des chaudrons à friandises ponctuent notre chemin.
Du 26/10 au 30/10
Atelier : 14h / visite contée «frissons et friandises»: 15h45
Atelier : 1h15 / visite contée + chasse au trésor «chamallows» : 1h30 environ
A partir de 5 ans. Enfant(s) obligatoirement accompagné(s) d'un adulte
Atelier + visite = 16 € (tarif unique) / Visites seule = 11 € (tarif unique)
réservation conseillée (atelier/visite)



Grotte Chauvet 2, Vallon-Pont-d'Arc

Emerveillez-vous devant le premier grand chef d'œuvre de l'Humanité (UNESCO). Aux origines de l'art, le site de la Grotte Chauvet 2, réplique de la Grotte Chauvet, vous invite à marcher dans le pas de nos ancêtres d'il y a 36 000 ans.
Dans un parc boisé de 15 hectares, animations et exposition complèteront votre visite pour un véritable voyage dans le temps.
Site de la Grotte Chauvet 2

Infos et réservation :
www.grottechauvet2ardeche.com, 04 75 94 39 40
& infos@grottechauvet2ardeche.com

Du 17/10 au 01/11
Toutes les animations sont comprises dans le billet d'entrée



Animations

La Malle aux Costumes

Essayez des costumes fait-main et devenez incollables sur les vêtements du Paléolithique !
Tout public/en famille
Durée d'environ 20 minutes
Accès en continu de 13h à 19h

Mini conférence « Momies : corps figés, histoires vivantes »

Voyagez dans le temps, à la rencontre des momies du monde entier !
+ de 7 ans
Durée d'environ 30 minutes
Séances à 13h30, 15h30 et 17h30

Animations enfants

Conte-moi une (Pré)histoire

Voyagez à la Préhistoire le temps d'un conte !
Conseillé pour les tout-petits
Durée d'environ 30 minutes
Séances à 11h30, 14h, 15h, 16h et 17h

Visite flash thématique

Visite flash de l'exposition

Rendez-vous avec un médiateur pour approfondir un sujet de l'exposition « Grotte Chauvet, l'Aventure Scientifique » !
Tout public/en famille
Durée d'environ 15 minutes
Du 17/10 au 01/11
à 12h : « Protéger sans détruire, le défi de Chauvet »
à 18h : « Décrypter une paroi »

Musée et sites gallo-romains de Saint-Romain-en-Gal

Le musée gallo-romain et les sites archéologiques à Saint-Romain-en-Gal dévoilent plus de 2 000 ans d'histoire antique sur plus de sept hectares. Venez passer un temps convivial en famille. Jeux pédagogiques, espace de lecture et contes audio vous permettront de (re)découvrir les collections du musée et l'Antiquité romaine.
Site du Musée et sites gallo-romains de Saint-Romain-en-Gal

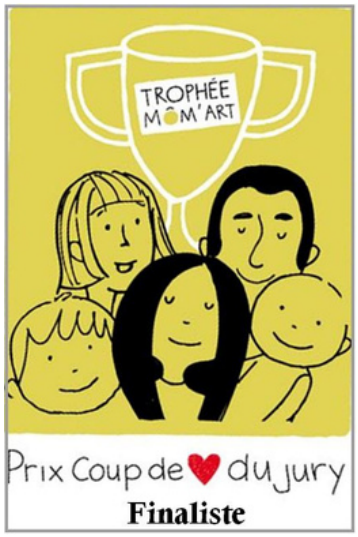

Ateliers famille

À partir de 7 ans, accompagné par un adulte
5€ par participant + droit d'entrée
Réservation : 04 74 53 74 01

Tissage

Après une courte visite des collections, chaque participant est invité à imaginer un motif abstrait inspiré des couleurs et des motifs des objets observés ou d'une thématique abordée au cours de la visite.
28/10, 15h-17h

Punch Needle

Après une courte visite des collections, chaque participant est invité à imaginer un motif de patch inspiré des couleurs et des motifs des objets observés ou d'une thématique abordée au cours de la visite.
21/10, 15h-17h

Visite

30 ans, ça se visite !

Parcourez les grandes thématiques du musée et découvrez les nouveautés qui ont marqué son évolution.
À partir de 6 ans - 3€ par participant + droit d'entrée
Réservation : 04 74 53 74 01
Les mardis et mercredis des vacances de 15h à 16h

Histoires et contes

Écoutez une histoire au musée

Des lecteurs de l'association lire et faire lire offrent aux plus jeunes et à leurs accompagnants des lectures d'histoires en écho aux collections du musée.
Tout public - accès gratuit
20/10 - 27/10 de 15h à 16h

Visites flash

À partir de 6 ans - offert avec le billet d'entrée dans la limite des places disponibles

Que faisaient les romains en octobre ?

À l'occasion des Fontinalia, les Romains honoraient les dieux, fêtaient les sources, les puits et les fontaines. Accompagné d'un médiateur, venez découvrir l'importance de l'eau à l'époque antique.
Mardi, mercredi, jeudi et vendredi de 11h à 11h20

Objet mystère

Laissez-vous surprendre par la découverte d'un objet, son histoire ou d'une thématique des collections.
Mardi, mercredi, jeudi et vendredi de 14h à 14h20

Spectacles

Saynète participative

À l'occasion du 30e anniversaire du musée, venez découvrir les coutumes, les saveurs et les secrets de la vie quotidienne antique à travers une saynète participative et pleine d'humour.
À partir de 7 ans, accompagné d'un adulte - offert avec le billet d'entrée dans la limite des places disponibles
22/10 de 15h à 16h - Réservation : 04 74 53 74 01

Trop trac trouille

Entre contes mystérieux, noirs et drôles, chansons et clowneries, Géraldine Maurin vous entraîne dans l'univers de Trop Trac Trouille ! Des histoires à frémir, à sourire, pour se faire plaisir et grandir.
Dès 6 ans - offert avec le billet d'entrée dans la limite des places disponibles
29/10 de 15h à 16h - Réservation : 04 74 53 74 01

Événement Halloween

Halloween

Remontez aux origines celtes de la fête d'Halloween puis découvrez les rituels des Romains liés au monde de l'au-delà. Préparez vos costumes les plus effrayants et peut-être que vous repartirez avec des friandises...

Tout public - offert avec le billet d'entrée
31/10 de 15h à 20h

Visite théâtralisée

Debout les morts

Partez à la rencontre de Méroé, Panthia et Canidie, trois fascinantes sorcières de l'Antiquité lors d'une visite pleine de magie, de zombies et de frissons.

Tout public - offert avec le droit d'entrée
16h30-17h, 17h30-18h, 18h30-19h - sur inscription le jour même dans la limite des places disponibles

Spectacle

Les Sorcières

Circé, la baba yaga et bien d'autres sorcières légendaires viennent s'incarner sur scène pour un spectacle entre contes et théâtre.

Dès 6 ans - accès gratuit
15h-15h45, 18h-18h45 - sur inscription le jour même dans la limite des places disponibles



Abbaye d'Abondance

À l'Abbaye d'Abondance, vivez une découverte en famille au cœur d'un site emblématique du Chablais, classé Monument Historique. Cloître aux peintures murales du XVe siècle, exposition dans l'ancien monastère et verger avec une vue imprenable composent une visite ludique et immersive, entre patrimoine et émerveillement.
Site de l'Abbaye d'Abondance



Sac d'activités

MuséOjeux

12 activités ludiques pour s'amuser en famille !
4/8 ans - Sans supplément sur le droit d'entrée.
Sur demande à l'accueil selon horaires d'ouverture.

Parcours mobile

Suivez Augustin !

Jeune novice facétieux, Augustin vous dévoile tous les secrets du monument lors de ce parcours ludique et interactif plein de défis. Disponible en français, anglais et allemand.
À partir de 6 ans - - Sans supplément sur le droit d'entrée. Accessible dès l'entrée sur le site, selon horaires d'ouverture.

Parcours découverte

Balade Branchée à Abondance

Toucher, sentir, observer... Grâce à cette balade pas comme les autres, vous arpenterez Abondance pour découvrir le bois, ce matériau aux multiples usages. Parcours à la demi-journée.
À partir de 6 ans - 15€ par équipe (5 pers. max.)
Sur demande à l'accueil de l'Abbaye d'Abondance selon horaires d'ouverture. Accessible selon niveau d'enneigement

Jeux de piste

Abondance : tout un fromage

Les habitants d'Abondance sont sous le choc ! Un précieux symbole de leur patrimoine vient d'être dérobé. Votre mission : retrouver ce document symbolique en parcourant Abondance et arrêter ces misérables voleurs. Êtes-vous prêts à relever le défi ?
À partir de 12 ans - Gratuit
Kit à retirer à l'accueil de l'Abbaye d'Abondance selon horaires d'ouverture. Accessible selon niveau d'enneigement.

Escape game

À la merci des travaux

D'importants travaux doivent être réalisés à l'Abbaye d'Abondance !
Après avoir intégré l'équipe d'ouvriers, vous vous retrouvez prisonniers. Pour vous libérer, percez les mystères du monument et découvrez ce qu'il se passe vraiment derrière ces murs !
À partir de 15 ans - Droit d'entrée + 15€ par équipe (5 pers. max.)
Sur demande à l'accueil de l'Abbaye d'Abondance, selon horaires d'ouverture

Halloween à l'Abbaye

« La Légende de la Créature Endormie »

Pour Halloween, une étrange créature s'est cachée dans l'Abbaye d'Abondance !
En famille (dès 6 ans), menez l'enquête et tentez de reconstituer son portrait-robot afin de la démasquer. Une aventure mystérieuse à ne pas manquer !
Vendredi 30/10 à 14h, sur réservation auprès de l'Abbaye d'Abondance
Tarif : 8€ par personne.

Maison du Fromage Abondance

Au cœur de la vallée d'Abondance, découvrez un musée sensoriel dédié au célèbre fromage AOP. Parcours en 9 étapes, paysages, gestes et savoir-faire vous plongent dans l'univers savoyard. Une visite gourmande à prolonger à la boutique de produits locaux !
Site de la Maison du Fromage Abondance

Parcours ludiques

De l'alpage à la table

Initiez-vous aux spécificités du fromage Abondance et mobilisez vos sens avec ce parcours de visite ludique pour toute la famille.
À partir de 3 ans. Sans supplément sur le droit d'entrée.

NOUVEAU ! Le sac des Petits curieux

Bébé explore le monde de la ferme avec tous ses sens grâce au sac des petits curieux : sons, matières, odeurs et surprises sont à découvrir pour un moment de partage en famille avec Opaline, la vache.
Dès six mois. Sans supplément sur le droit d'entrée

La brouette de Juliette

Au fil d'une histoire illustrée, explorez le quotidien de Juliette, une jeune agricultrice d'Abondance. Une expérience en autonomie pour les familles avec des tout-petits.
De 3 à 6 ans - Sans supplément sur le droit d'entrée

Avis de recherche

8 fromages se sont échappés ! A vous de les retrouver munis d'une tablette ou de votre smartphone. Pour cela rien de plus simple, téléchargez en amont de votre visite l'application « Pégase LAB » depuis Apple Store ou Google Play; « ajouter un jeu » et entrez le code 1583rfm.
De 6 à 12 ans -Sans supplément sur le droit d'entrée

Jeu de piste

NOUVEAU ! « Mais qui a croqué dans la meule de fromage Abondance ? »

Une meule a été croquée à la Ferme de La Voie Lactée. Qui est le coupable ? Analyse les indices, débusque le gourmand et résous l'enquête pour devenir un détective d'élite. Prêt pour la mission ?
A partir de 6 ans – Sans supplément sur le droit d'entrée

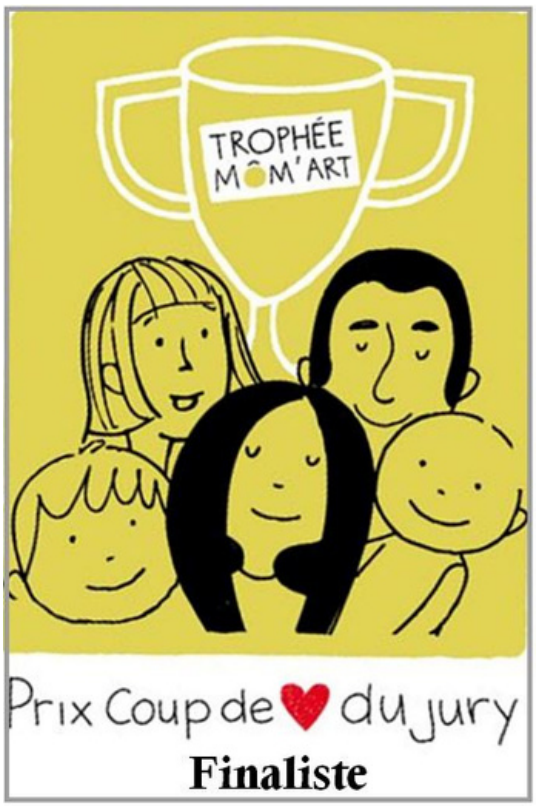

Balade thématique

Balade Branchée à Abondance

Toucher, sentir, observer… Grâce à cette balade pas comme les autres, vous arpenterez Abondance pour découvrir le bois, ce matériau aux multiples usages. Parcours à la demi-journée.
À partir de 6 ans - 15€ par équipe (5 pers. max.)
Sur demande à l'accueil de la Maison du Fromage Abondance, selon horaires d'ouverture. Accessible selon niveau d'enneigement.



Palais Lumière, Évian

Au bord du lac et au cœur historique d'Évian, le Palais Lumière est un lieu emblématique de la ville. Ses expositions de dimension internationale et sa programmation culturelle invitent petits et grands à découvrir, s'émerveiller et partager des expériences en famille, dans un cadre exceptionnel.
Site du Palais Lumière



Visite ludique

Le petit jeu du Palais Lumière

Le jeu des différences ou le jeu « Cherche et trouve » : une manière ludique de visiter l'exposition !
6-12 ans accompagnés d'un adulte – Gratuit
Disponible à l'accueil au moment de l'achat des billets pour l'exposition.

Visite adaptée

Visites commentées en famille

Une visite spécialement pensée pour les plus jeunes!
6-12 ans accompagnés d'un adulte – Gratuit pour les enfants, 7€ pour l'adulte accompagnant.
Pendant les vacances scolaires, les mercredis à 16h et les dimanches à 11h.

Jeu de piste

Le mystère d'Ernest

Explorez le Palais Lumière aux côtés d'Ernest, le fantôme des anciens thermes ! Aidez-le à achever son œuvre d'architecte et à retrouver son cœur perdu...
Enfants accompagnés et familles - Gratuit sur demande à l'accueil des expositions
Les mercredis et samedis pendant les vacances scolaires, 10h - 17h

Stage vacances sur 2 jours

Sculpte comme Sarah

Saviez-vous que Sarah Bernhardt était aussi une sculptrice hors pair ? Initiez-vous à la sculpture sur terre et découvrez une autre facette de son talent.
Tout public et famille - 5€/enfant-ado, 8€/adulte
Sous réserve d'un nombre suffisant de participants
22/10 et 23/10 – Sur réservation : 04 50 83 15 90

Murder Party

Qui a volé la jambe de Sarah Bernhardt ?

Venez vous plonger en famille ou entre amis dans une expérience immersive au sein du Palais Lumière et résoudre une enquête.
A partir de 12 ans et familles - 5€/enfant-ado, 8€/adulte - Sur réservation : 04 50 83 15 90
6 participants par session (Durée approximative : 1h30)
21/10 à 10h et 14h et 28/10 à 10h et 14h

Atelier festif

Atelier d'Halloween

L'esprit d'Halloween s'invite dans le hall du Palais Lumière et le redécore ! Venez fabriquer votre chauve-souris au milieu d'un hall festif. Déguisement bienvenu. Hall du Palais Lumière
Tout public - Entrée libre, gratuit sans réservation
31/10 entre 15h et 17h (20 min)

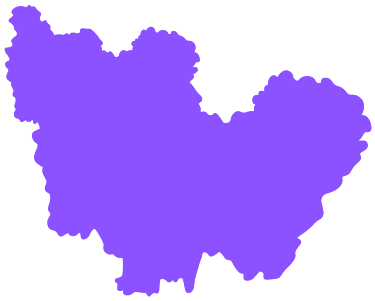

Quoi faire de beau au musée en Bourgogne-Franche Comté ?

ABBAYE SAINT-GERMAIN, AUXERRE (89)

L'Abbaye Saint-Germain, site touristique et culturel, classé au titre des Monuments Historiques, accueille en son sein les collections du Musée d'art et d'histoire de la Ville. Lieu de culture, de partage et de rencontre, l'Abbaye Saint-Germain offre à ses visiteurs une programmation variée, axée notamment sur sa nouvelle identité de la Cité de la parole et du son.
Site de l'Abbaye Saint Germain

Réservation en ligne



Exposition

« La Mer est ton miroir »

Les œuvres nous invitent à plonger dans les univers à la fois mystérieux, magiques et poétiques, que leur inspirent la surface et les profondeurs de l'eau. Livret-jeux disponible à l'accueil de l'Abbaye.
Entrée libre. Du 20/06 au 01/11

Visites

« La grande traversée d'Octo »

Suivez Octo, le petit poulpe curieux, pour une aventure pleine de vagues, de couleurs et de surprises. Une visite contée sur le monde marin.
En famille (dès 3 ans). Gratuit. Sur réservation
20/10 & 27/10 à 10h

« Sous les vagues… des monstres ! »

Entre mythes, folklore et découvertes scientifiques, cette visite guidée vous invite à explorer les mystères des océans à partir des œuvres de l'exposition.
En famille (dès 6 ans) - 20/10 & 27/10 à 15h et 16h

Ateliers

« Objets de sirènes »

L'artiste plasticienne Aurore-Caroline Marty propose un atelier pour petits et grands autour des imaginaires aquatiques.
Tout public (enfants à partir de 7 ans, accompagnés d'un adulte inscrit à l'atelier). Réservation en ligne
22/10, à 10h et à 14h - 5 €

« Couronne et Trident »

Les enfants laisseront libre cours à leur imagination pour créer une Couronne des abysses, scintillante, magique et unique, ou un Trident sacré.
En famille (dès 5 ans). Réservation en ligne
28/10 à 14h30 - 5€

Escape game

« Les secrets de l'Atlantide »

Serez-vous assez rapide pour percer les secrets de l'Atlantide avant que celle-ci ne soit engloutie pour toujours ? Un escape game conçu par Cartes sur table.
Tout public (dès 8 ans). Réservation en ligne
24 et 25/10, à 10h, 11h, 14h, 15h, 16h et 17h

Film

« Le royaume des abysses »

Shenxiu, une fillette de 10 ans, est aspirée dans les profondeurs marines durant une croisière familiale. Elle découvre l'univers fantastique des abysses, un monde inconnu peuplé d'incroyables créatures.
En famille (film conseillé à partir de 10 ans).
23/10 à 14h30. Durée : 1h52. Réservation en ligne

Événement

« Paranormale Abbaye – Les profondeurs de l'Inconnu »

Créatures oubliées, âmes englouties et cauchemars abyssaux, la mer s'infiltre entre les pierres et vous obligera à nager… en eaux troubles…
30/10, de 14h à minuit – Programme complet à retrouver sur www.auxerre.fr

19 Crac de Montbéliard

Installé dans un ancien garage, Le 19 Crac de Montbéliard invite petits et grands à découvrir l'art contemporain autrement. Expositions, ateliers et rencontres y font dialoguer artistes d'ici et d'ailleurs. Un lieu vivant et curieux, où la création se partage en famille.
Site du 19 Crac

Inscription à mediation@19crac.com ou par téléphone au 03.81.94.13.47

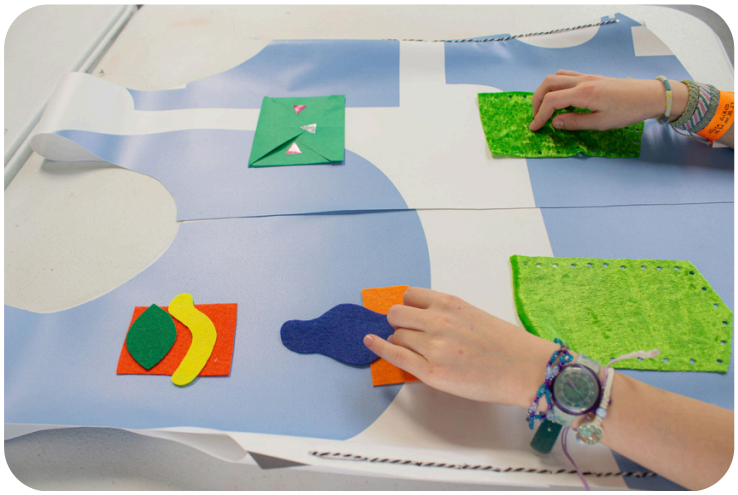

Exposition

La femme aux bras poissons

Des sirènes à la vouivre, créature fantastique bien connue des légendes franc-comtoises, les hybrides mélangeant des corps féminins à ceux de poissons ou de reptiles suscitent un double regard. Objets de fascination, d'une part, elles sont également associées à l'impur, au monstrueux, voir à l'abomination, provoquant le rejet des femmes qu'elles sont supposées incarner.
Tous publics, à partir de 3 ans - Entrée libre
Du samedi 19/09/26 au dimanche 03/01/27
Ouvert du mardi au samedi de 14h à 18h et le dimanche de 15h à 18h.

Atelier

Stage vacances – Des légendes qui prennent forme !

De la Roche aux Corbeaux à la Tante Arie, en passant par la Vouivre ou le Grand Serpent blanc, le Pays de Montbéliard regorge de contes et légendes fantastiques ! Viens donner vie à ces histoires grâce à des ateliers plastiques conviviaux et pars à la rencontre de personnages légendaires tout droit sortis des contes de nos grand-mères.
Atelier arts plastiques à partir de 6 ans.
Du 28/10 au 30/10 à la Maison pour Tous de Bavans.
31/10 au 19, Crac de Montbéliard.
De 14H à 17H - Gratuit, sur inscription

Atelier ludique

Monstres et Cie

Viens célébrer Halloween en famille au 19, Crac en compagnie des œuvres de l'exposition. Pour te mettre dans le bain participe à un atelier créatif pour inventer ton masque de monstre ou de chimère.
À partir de 3 ans. Présence des parents requise pour cet atelier - Gratuit
Samedi 31/10, atelier en continu de 14H30 à 17H30

Visite en famille

Les contes du 19 !

Partagez un moment complice en famille pour célébrer les fêtes de fin d'année. Un temps de visite contée inspiré des œuvres de l'exposition.
Tous publics, à partir de 6 ans. Atelier nécessitant la présence des parents. Gratuit, sur inscription.
Goûter offert par le centre d'art.
Dimanche 13/10, de 16H30 à 17H30

Atelier des Savoir-Faire, Ravilloles

À Ravilloles, au cœur du Haut-Jura, l'Atelier des savoir-faire vous invite à découvrir les métiers d'art et l'histoire des savoir-faire locaux, avec un musée dédié, une exposition temporaire annuelle et des démonstrations de tournage sur bois.
Site de l'Atelier des Savoir-Faire

Réservation au 03 84 42 65 06



Atelier famille au FabLab

À partir de 8 ans

Flocage personnalisé sur totebag

Au FabLab, accompagné de Tommy, concevez et floquez une phrase personnalisée sur un totebag réalisé par une artisane.
30€/personne
22/10- 17h30-20h

Impression 3D

Au FabLab, accompagné de Tommy, réalise ton anti-stress grâce à l'impression 3D.
10€/personne
23/10 - 14h-16h30

Broderie numérique

Au FabLab, accompagné de Tommy, brodez une phrase personnalisée sur un lot d'essuie-tout lavable zéro-déchet réalisé par une artisane du Jura.
30€/personne
29/10 - 17h30-20h

Décoration d'Halloween

Pour Halloween, réalisez votre propre bougeoir au FabLab, en utilisant des machines à commandes numériques !
10€/personne
29/10 - 14h-16h30

Visite ludique

« Enquête au musée »

Venez visiter l'exposition temporaire « Coulisses en Lumière » à travers un jeu de piste, animé par notre guide.
7,50€/enfant - 8,50€/adulte
23/10 & 30/10

Atelier enfant Graine d'artisan

5-10 ans : 14h-15h30 / 11-15 ans : 16h-17h30
10€/enfant

Poterie

En compagnie de Sonia, une artisane potière, les petits pourront s'initier au modelage de la terre et à la sculpture en créant la pièce de leur choix !
21/10

Illustration

A l'occasion d'Halloween, Charlotte, illustratrice, propose aux plus petits un atelier street art : dessine ton monstre qui s'illumine dans le noir ou ton porte clé monstre !
28/10





Musée du Hiéron, Paray-le-Monial

Situé au cœur de Paray-le-Monial, le musée du Hiéron mêle art, histoire et spiritualité dans un écrin architectural unique. Conçu dès l'origine comme musée, il dévoile une collection rare allant du Moyen Âge à l'art contemporain. Un lieu lumineux et surprenant, entre chefs-d'œuvre anciens et créations d'aujourd'hui.
Site du Musée Hiéron

Ateliers

« Le fusain selon Alexandre Hollan »

Découvrir le fusain à travers l'univers d'Alexandre Hollan et réaliser une création inspirée des œuvres présentées dans l'exposition « Saisies de la présence », voilà tout le programme des ateliers créatifs des vacances proposés par le musée du Hiéron. Les activités et les créations proposées lors des ateliers s'adaptent à chaque tranche d'âge.
Réservation indispensable : 03 85 81 79 72 - 5 € par personne
19/10, 14h30-16h30 pour les familles
22/10, 10h-11h30 pour les 3-6 ans
22/10, 14h30-16h30 pour les ados
23/10, 14h30-16h30 pour les 6-9 ans

Exposition

« Saisies de la présence »

À travers un parcours immersif inédit mêlant beaux-arts, photographie, archéologie et poésie, treize artistes contemporains se saisissent de cette question : comment l'art peut-il traduire l'insaisissable ? L'exposition explore la présence sous toutes ses formes — qu'elle soit éclatante et vibrionnante, ou au contraire fragile, évanescente, voire déjà enfuie. Les œuvres rassemblées interrogent les traces que nous laissons dans le sillage des jours, mais aussi ce qui ne laisse aucune empreinte visible : cette pulsation infime, presque secrète, qui ouvre la voie à la mystique.
Gratuit - Jusqu'au 3/01/2027
Du mercredi au dimanche de 10h à 12h30 et de 14h à 18h

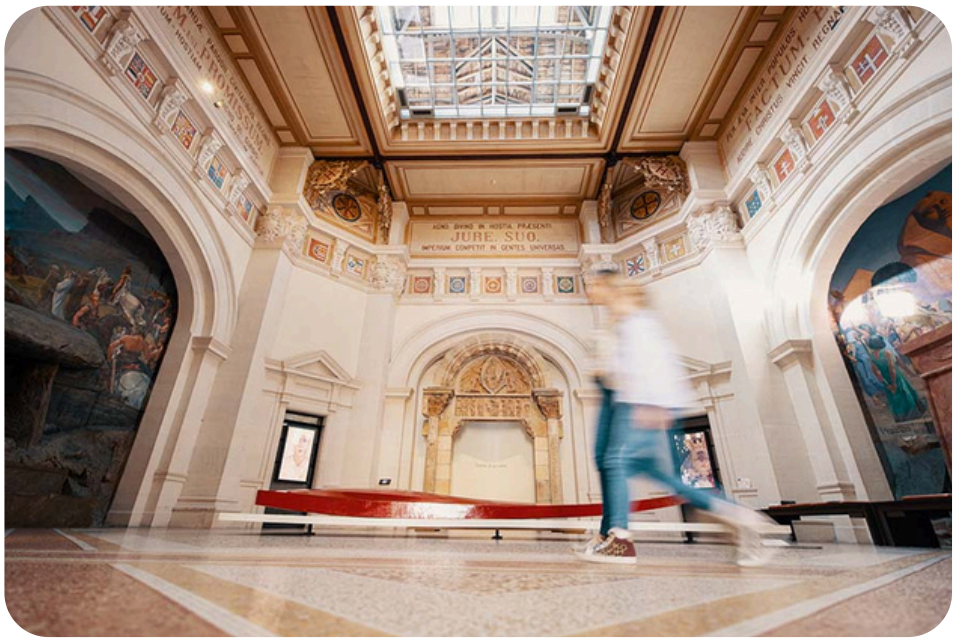

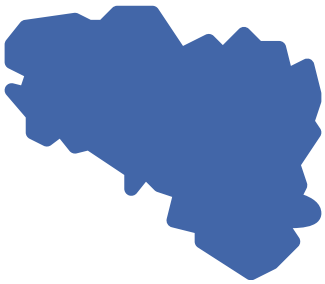

Qu'est-ce qu'on peut voir au musée en Bretagne ?

MUSÉE DÉPARTEMENTAL BRETON, QUIMPER (29)

Le musée départemental breton est le plus ancien du Finistère. Ses murs et ses collections vous invitent à découvrir l'histoire et la culture de la Basse-Bretagne, de l'époque préhistorique à nos jours. Livrets-jeux, modules ludiques aux 4 coins du musée, espace détente vous permettent d'apprécier la visite à votre rythme !
Site du Musée départemental breton

Balade atelier DUO

Les frises de Ploaré

(créé par Sylvie Anat, plasticienne.) Après une découverte des tenues de Ploaré, à vous de jouer avec les motifs de broderie qui recouvrent de larges parties de ces vêtements. Un adulte-accompagnateur obligatoire par enfant. Entrée gratuite pour l'adulte accompagnant

3-6 ans / Tarif : Billet d'entrée + 2€
Mercredis 21/10 et 28/10 - 11h

Animation en famille

À l'heure du goûter muséal !

(Avec CIDREF) Après une découverte de l'exposition, dégustez des jus de pomme des producteurs et productrices locaux et devenez jury pour élire le meilleur !

Tarif : Billet d'entrée + 2€. 21/10 - 14h et 16h

Petite balade contée

Mini crêpe

Partez avec Eduig, notre mascotte, une pile de crêpes savoureuses, pour récolter tout ce qu'il faut, puis installez-vous à la crêperie du musée pour composer votre galette et écouter les histoires de cette tradition bretonne ! Un adulte-accompagnateur obligatoire par enfant. Entrée gratuite pour l'adulte accompagnant

1-2 ans / Tarif : 2€ - Jeudis 22/10 et 29/10- 10h30

Visite atelier DUO

Cyanotype ta crêpe !

Après une visite flash de l'exposition, expérimentez un procédé ancien pour obtenir un tirage photographique bleu cyan : le cyanotype.

7-77 ans - Tarif : Billet d'entrée + 2€
Mardi 27/10 - 10h



Animation en famille

Le Musée dont vous êtes le héros !

En famille, embarquez pour une aventure : chaque salle cache des indices et chaque choix compte. Une quête vous sera confiée dès votre arrivée : observez, explorez, échangez et prenez des décisions qui orienteront votre parcours. Mais attention… tous les chemins ne mènent pas au même résultat. Percez le mystère et menez votre enquête jusqu'au bout.

Dès 10 ans / Tarif : Billet d'entrée + 2€
Mardi 27/10 - 14h

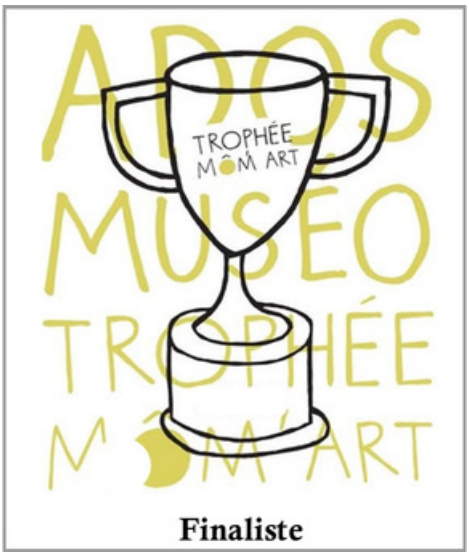

Musée des Beaux-Arts de Rennes
Site Quai-Zola

Le musée se divise en deux sites : Quai-Zola et Maurepas. À Quai-Zola, le Musée des beaux-arts de Rennes possède une collection allant de l'Antiquité jusqu'au XXIe siècle. Il se trouve en plein centre-ville, à proximité des parcs et de nombreux moyens de transports.
Site du Musée des Beaux-Arts

Visites pour les tout-petits

Les visites tout-petits réservées aux 2-4 ans. Elles sont gratuites - sur réservation depuis l'espace « agenda » du site internet https://mba.rennes.fr/ - dans la limite des places disponibles - de 10h30 à 11h15

Comptines au musée
Ewen le renne fait découvrir aux enfants les tableaux du musée en comptines. Chaque comptine sera l'occasion de retenir un mot clé signé pour que la visite soit une balade musicale et entrainante.
17/10

L'Odyssée des animaux
Parcours pour découvrir les animaux réels et imaginaires représentés dans les œuvres du musée. Les enfants identifient les espèces et parties du corps, rugissent comme le lion ou encore prennent soin de petits lionceaux en peluche.
20/10

Émotions en couleurs
Déambulation dans les salles du musée à la recherche des émotions présentes dans les tableaux. Les enfants pourront exprimer ce qu'ils ressentent, mimer la colère, la joie ou la peur.
24/10 & 29/10

Formes & matières
Traversée du musée à la recherche des formes géométriques et des matières qui se cachent dans les collections de l'art ancien jusqu'à l'art contemporain.
27/10

Visites pour les enfants

Les visites enfants sont gratuites - sur réservation depuis l'espace « agenda » du site internet https://mba.rennes.fr/ - dans la limite des places disponibles - de 11h à 12h

La musique du vent
Quelles histoires se cachent derrière les instruments à vent ? Quels liens ont-ils avec les hommes et les dieux de la mythologie ? Visite avec chasse aux objets, contes et dessin.
À partir de 5 ans - 22/10

Même pas peur
Quand les tableaux sont effrayants... ou pas ! Découverte des œuvres et pratique du dessin autour de la peur, de l'effroi.
À partir de 5 ans - 25 & 30/10

Venez déguisés au musée !
Venez au musée dans votre plus beau déguisement à l'occasion d'Halloween. Visite des collections de peinture pour découvrir les plus beaux costumes présents dans les tableaux.
À partir de 5 ans - 31/10



Enquête au musée

Sauver la nuit du Nouveau-né

Quelqu'un a fait une farce au Musée en dérobant la peluche du Nouveau-Né. Votre mission, pour que tout le monde puisse aller dormir tranquillement ce soir, est de mener l'enquête pour retrouver le coupable, et l'objet perdu.

À partir de 7 ans - 18/10

Visites

Raconte-moi une histoire effrayante

Partez à la découverte des œuvres les plus effrayantes de la collection du musée. Après avoir imaginé l'histoire représentée sur le tableau, la médiatrice explique l'œuvre et la scène figurée.

À partir de 7 ans - 28/10

Visite en rap avec la Compagnie Primitif

La Compagnie Primitif vous invite à découvrir le musée autrement, le temps d'une visite atypique... en rap !

Tout âge - Gratuit et sans réservation, dans la limite des places disponibles.

21/10 à 11h puis à 14h

Parcours artistique avec la Compagnie Primitif

Nous vous invitons à (re)découvrir le musée sous de nouvelles facettes lors de 4 représentations. Les salles du musée deviennent un terrain de jeu, un espace expérimental pour dialoguer avec les œuvres.

Tout âge - Gratuit et sans réservation, dans la limite des places disponibles.

25/10 à 14h / 15h / 16h et 17h.

Exploration virtuelle

Les mystères de la momie de Chat Bastet révélés à travers la réalité virtuelle

Grâce à la réalité virtuelle, mettez-vous dans la peau d'un chercheur ! L'exploration dure 7 minutes.

À partir de 11 ans

Réservation : o.hays@ville-rennes.fr

28/10 à partir de 16h





Qu'est-ce qu'on peut voir au musée en Centre Val-de-Loire ?

MUSÉE BALZAC, CHÂTEAU DE SACHÉ (37)

Lieu de séjour d'Honoré de Balzac, le château de Saché abrite un musée dédié à l'écrivain. De sa chambre aux salons d'époque, le parcours évoque sa vie et son œuvre.
Cartes-jeux, ateliers et parc bucolique invitent petits et grands à une découverte ludique et inspirante.
Site du Musée Balzac

Réservation en ligne pour les jeux et visites contées

Visite contée

« Mistigris et le fantôme du château »

Une visite contée frissonnante pour aider le chat Mistigris à résoudre une enquête mystérieuse...
Dès 4 ans (durée 1h)
22/10 et 29/10 à 11h (5€/7,50€)

Jeu d'enquête

« Crime à Saché »

Jouez entre amis ou en famille pour trouver le coupable de cette affaire ! (jeu de plateau augmenté de déplacements dans les salles du château).
Dès 9 ans (durée 1h)
23/10 et 30/10 à 15h (8,50€/7,50€)

Visite libre

Parcours ludiques

Vous visitez le site en famille ? Utilisez nos parcours cartes-jeux « Mistigris » (4-8 ans) et « Balzac Game » (9-14 ans) pour découvrir le musée puis éveiller vos sens dans le parc grâce aux parcours sensoriels.
Gratuit, selon horaires d'ouverture du monument





Compa, Chartres

Le Compa, musée de l'agriculture, est un musée de société, d'art(s) et histoire(s), de sciences et de techniques pour comprendre les liens indissociables entre agriculture, alimentation et environnement et la relation toujours renouvelée entre ville et campagne.
Enfants et accompagnants profitent des activités et des services proposés pour faire de leur visite un moment de découverte ludique et agréable pour les petits comme pour les grands curieux.
Site du Compa

Réservation au 02 37 84 15 00



Projection

Le Secret des Mésanges
Film d'animation
Tout public à partir de 5 ans
Tarifs d'entrée du musée
21/10

Evénement

Festival Le Légendaire
« Monstres & merveilles », visites contées animées
Tout public à partir de 7 ans
Tarifs d'entrée du musée
24/10 : 14h, 15h30, 17h
25/10 : 10h30, 14h30, 16h30

Atelier

Le monde en mouvement

Enfants de 5 à 10 ans - 15€ les 2 après-midis
29/10 et 30/10, de 14h à 17h



Cité royale de Loches

La Cité royale de Loches est l'un des plus remarquables ensembles fortifiés du Val de Loire. Dominant la ville médiévale, elle rassemble un imposant donjon du XIe siècle, considéré comme l'un des mieux conservés d'Europe, ainsi que le Logis royal où séjournèrent de nombreux souverains français.
Site de la Cité royale



Atelier famille

« Créations d'Automne »

Partez à la découverte du parc du logis royal, glanez vos trésors végétaux puis transformez vos trouvailles en œuvres uniques.
5/10 ans - 13€ (7-10 ans) - 7€ (5-6 ans)
21/10 et 28/10 - 14h30 - 15h30
Réservation uniquement sur la e-billetterie

Forteresse royale de Chinon

Posée sur un éperon rocheux, la Forteresse royale de Chinon domine la ville et la Vienne. Visiter cette forteresse médiévale devient pour les enfants une aventure au cœur du Moyen-Âge, en compagnie de leur famille. De nombreux dispositifs de médiation, animations et visites particulières sont proposés aux familles tout au long de l'année.
Site de la Forteresse royale de Chinon



GeoGaming, l'enquête

Un sercret bien gardé

Grâce à votre téléphone, venez résoudre le Cold case de la Forteresse ! Jeu en autonomie avec un smartphone, batterie chargée et besoin d'utiliser des données mobiles. Prévoir 1h de jeu.
À partir de 9 ans. 13€ / 15€ par téléphone utilisé.
Du 17/10 au 01/11

Atelier maquillage

Halloween

Un atelier de maquillag. Les enfants repartiront de la Forteresse avec un visage qui fera pâlir d'envie les plus horribles des monstres.
Enfants de tous les âges. Compris dans le tarif d'entrée : gratuit - de 7 ans, 10,50€ de 7 à 18 ans
Les 31/10 et le 01/11, de 10h à 12h et de 14h à 16h

Visite guidée

Visites insolites des souterrains de la Tour du Coudray

Équipés d'un casque et d'une lampe frontale, plongez dans les profondeurs de la Tour du Coudray : carrières au Moyen Âge, lieu de repli en cas d'attaque.
A partir de 12 ans. 13€/15€ par pers. (Limité à 10)
Du 17/10 au 28/10, 15h. Sauf les 19/10 et 23/10

Festival jeune public Confluence

Visite « une forteresse au naturel »

Promenade dans le parc de la Forteresse en compagnie d'une médiatrice. Les enfants sont invités à découvrir une nature épanouie au milieu de ce géant de pierre. Tous leurs sens sont sollicités pour vivre une expérience agréable.
4/6 ans - 7€ par enfant, réservation : 02 47 93 13 45
Vendredi 23/10, 11h

Musée Rabelais, Seuilly

Le musée Rabelais - La Devinière est consacré à l'écrivain François Rabelais. Figure centrale de l'humanisme du XVème siècle et de la Renaissance française, François Rabelais est né et a grandi en chinonais. Ce coin de Touraine l'a profondément marqué au point d'en faire le lieu de son plus célèbre roman : Gargantua, une aventure de géants drolatiques !
Site du musée Rabelais

Réservation obigatoire au 02 47 95 91 18
Tarifs : + de 7 ans : 9 € – de 7 ans : 5 €

Ateliers

« Histoire de géants »

Plongez dans l'univers imaginaire des géants !
Lectures d'extraits choisis & interludes ludiques.
Pour les enfants de 6 à 10 ans
22/10, de 14h15 à 15h



« Portrait végétal »

A partir de la flore des jardins, cet atelier propose aux enfants la réalisation d'un portrait végétal et vise à sensibiliser le jeune public à l'art du portrait avec la collecte de feuilles et plantes des jardins. Des portraits à la Arcimboldo sont proposés, tour à tour l'écrivain Rabelais et son personnage géant.
22/10 et 28/10 de 14h à 15h30



Prieuré Saint-Cosme – Demeure de Ronsard, La Riche



Des vestiges de l'ancienne église où repose Pierre de Ronsard aux jardins que les chanoines du XIIe siècle voyaient comme un « paradis sur terre », l'ancien monastère a conservé sa dimension historique, spirituelle et poétique. Il offre aujourd'hui aux familles des parcours de visite adaptés et des animations toute l'année.
Site du Prieuré de Saint-Cosme

Réservation obligatoire, billetterie en ligne

Jeu de piste en famille

La potion de Denise sorcière

Ronsard a écrit un méchant poème contre la sorcière Denise. Après avoir écouté son histoire, parcours le prieuré et ses jardins pour l'aider à réunir dans son antre les ingrédients les plus étranges pour réussir sa potion de vengeance…Viens déguisé.é, il vaut mieux faire plaisir à Denise.
Familles et enfants de 4 à 10 ans
Tarifs : 5€ moins de 7 ans ; 7,50€ – (Droit d'entrée inclus) – Adulte accompagnant : droit d'entrée du monument
Lundis et vendredis 19, 23, 26 et 30/10 à 11h et 15h

Lectures contées

« Les affreuses histoires de Claudine la sorcière »

Retrouve les livres cachés près des citrouilles et viens rencontrer Claudine dans son antre. Elle veut te conter des histoires de sorcières aussi affreuses et rigolotes les unes que les autres… Viens déguisé.e, peut-être plairas-tu à Claudine ?
En famille, enfants de 4 à 8 ans
Enfant : 5€ – 7ans/7.50€+ 7ans
Tarif d'entrée pour les accompagnateurs
Samedi 31/10 – 15h



Musée de la Préhistoire du Grand Pressigny

Venir au musée du Grand-Pressigny, c'est partir à la rencontre d'un pan entier de la Préhistoire. Loin des clichés, les riches collections du musée invitent à explorer les aspects sociaux, techniques et économiques de la Préhistoire, avec une attention particulière portée au phénomène qui fait la notoriété de la Touraine sur le plan archéologique : les silex du Grand-Pressigny.
SIte du Musée de la présitoire du Grand Pressigny



Réservation recommandée au 02 47 94 90 20

Ateliers enfants

5 € jusqu'à 6 ans / 9 € tarif réduit / 10 € plein tarif

Poterie néolithique

Façonne ton gobelet en argile comme il y a 6 000 ans.
Dès 6 ans - 19/10 - 26/10

Art préhistorique

Dessine au silex ton animal préhistorique préféré comme un artiste Cro-Magnon.
Dès 6 ans - 27/10

Tir au propulseur

Manie sagaies et propulseur comme un véritable Cro-Magnon.
Dès 9 ans - 28/10

Les aventures d'Armoise, une jeune Cro-Magnon

Écoute la vie d'Armoise puis modèle dans l'argile un animal rencontré dans l'histoire.
Dès 4 ans - 29/10

Faire du feu comme Cro-Magnon

Apprends à faire du feu comme un Homme préhistorique.
Dès 9 ans - 17/10 - 24/10 - 31/10

Musique préhistorique

Fabrique un énigmatique instrument d'il y a 20 000 ans.
Dès 8 ans - 18/10 - 25/10 - 01/11

Atelier famille

16 € tarif réduit / 19 € plein tarif

Paléo'Bivouac

Montage collaboratif d'une tente en peau de rennes, expérimentation des méthodes de production du feu, fabrication d'une lampe à graisse et tir au propulseur sur cibles 3D.
Dès 9 ans - 21/10

Atelier adolescent

16 € tarif réduit / 19 € plein tarif

Wargame néolithique « de pierre, de cuivre et de sang »

Protégez ou attaquez un village retranché derrière sa palissade en mobilisant vos archers, vos guerriers armés d'une hache polie, ou votre chef équipé de poignards en cuivre ou en silex du Grand-Pressigny. Chaque décision compte, entre tactique, coopération et affrontement.
Dès 15 ans - 23/10 - 30/10

Château-Musée de Gien

Dominant la Loire, le Château-Musée de Gien retrace l'histoire de la chasse à travers œuvres d'art, armes, tapisseries et taxidermies. Dans un cadre Renaissance, le parcours accessible à tous mêle patrimoine, nature et traditions cynégétiques. Un lieu unique entre art et histoire.
Site du Château-Musée de Gien

Sur réservation au 02 38 29 81 46 ou par e-mail

Tarifs activités (Visite libre du musée incluse) :
-Atelier créatif & spectacle :
3 € pour les 3 à 6 ans, 8 € pour les 7 ans et plus,
10 € par adulte accompagnant
-Animation/atelier & visite animée :
Gratuit pour les moins de 7 ans, 7 € pour les 7 ans et plus, 10 € par adulte accompagnant

Nous invitons les participants à venir déguisés !

Atelier créatif

« ARBRACADABRA »

Vous les attendiez, elles seront de retour ! les Professeures de magie émérites, Mélanium et Murielis ont décidé de reposer leur balai sur les terrasses du Château-Musée de Gien pour de nouvelles Master classes ! Au programme de chaque séance : révision des connaissances autour des forêts mystérieuses, le tout suivi d'un atelier pratique de personnalisation d'une baguette "magique" ! Les jeunes sorcières et sorciers sont invités à venir déguisés.
A partir de 6 ans - durée 1h30 environ
17, 18, 24 et 26/10 à 14h30

Animation/atelier

« Chauve qui peut ! »

En partenariat avec l'Office National des Forêts
La chauve-souris nous fascine autant qu'elle peut faire peur ! Elle joue pourtant un rôle écologique crucial pour notre environnement ! Loïc Le Berre, animateur nature à l'ONF, vous propose une présentation de cet animal nocturne aussi utile que mystérieux et qui loge régulièrement dans les greniers du château ! Les enfants créeront ensuite une chauve-souris décorative.
A partir de 6 ans - durée 1h15 environ
19 et 21/10 à 14h30



Visite animée

« La malédiction des bonbons »

La Baronne de Draëck, impitoyable chasseresse de loups au 18e siècle, hante aujourd'hui les couloirs du musée ! Son esprit farceur a lancé une malédiction sur la réserve de bonbons. Accompagnés de la gentille sorcière, Mélanium la malicieuse, les enfants les plus courageux pourront rompre le sort et retrouver le trésor sucré !
De 6 ans à 10 ans – Durée 1h environ
Les parents peuvent laisser leurs enfants assister seuls à la visite.
28, 29, 30 et 31/10 à 14h30

Spectacle/théâtre

« Il était une fois Halloween »

Par la compagnie Poupées Russes. Spectacle jeune public écrit et mis en scène par Caroline Gozin Quentin Voinot et Louise TerHam. Anouchka vous accueille dans sa roulotte, illuminée de guirlandes et de citrouilles. Dehors, la nuit d'Halloween murmure ses secrets… L'Ogre est terrifié ! Anouchka décide alors de l'aider.
Public Famille - durée 50 minutes environ
25/10 à 15h



Qu'est-ce qu'on peut voir au musée en Grand Est ?

MUSÉE DU VIN DE CHAMPAGNE ET D'ARCHÉOLOGIE RÉGIONALE, EPERNAY (51)

Au cœur d'Épernay, le musée du vin de Champagne et d'Archéologie régionale t'ouvre les portes du Château Perrier, un super bâtiment du XIXe siècle classé monument historique. Tu y découvriras l'histoire de la Champagne, des dinosaures aux bulles ! Objets anciens, secrets du champagne et scènes de la vie d'autrefois t'attendent pour une visite fun et surprenante.

Site du Musée

Réservation obligatoire pour toutes les activités sur la billetterie en ligne

Muséobébé

Mani le Mammouth

Moment d'émerveillement face au mammouth du musée, avec comptines et activités sensorielles pour les plus petits.

18 mois – 3 ans, 3,50€ par enfant, accompagnateur gratuit obligatoire - 22/10, 11h-11h30

Ateliers

7,8€ par enfant

Monstres et cie

Pars à la recherche des monstres dans les collections puis découvre la technique de la styrogravure et imprime ton propre monstre.

7-12 ans

19/10, 28/10, 14h-15h30

Vitrail d'Halloween

Comment les verriers du Moyen Âge fabriquaient-ils le vitrail ? Observe les exemplaires conservés puis crée ton vitrail d'Halloween avec du papier spécial.

8-12 ans - 23/10, 14h-16h

Stop motion - Réveillons les morts !

À l'approche d'Halloween, rencontre les squelettes du musée. Puis imagine ton propre squelette et donne lui vie grâce au stop motion.

8-12 ans - 30/10, 14h-15h30

Atelier enfant-parent

Yoga enfant-parent

Un moment de détente, de jeu et de découvertes, entre parent et enfan.

A partir de 7 ans – 7,8€ par participant

26/10, 14h30 – 15h30

P'tits bouchons

3-6 ans, 3,50€ par enfant, accompagnateur gratuit obligatoire

Atelier Yoga enfant-parent

Le yoga s'invite au musée ! Rencontrez les animaux du musée puis partagez un moment enfant-parent ludique et sensoriel autour de ces œuvres.

23/10, 11h-12h

Visites : Un tonneau géant en Amérique !

Écoutez l'incroyable histoire du foudre Pommery qui a traversé l'Atlantique pour se rendre en Amérique.

26/10, 11h-11h45

Événement

Murder Party

Depuis que le fameux manuscrit d'Ebbon est exposé au Château Perrier, le mauvais sort s'acharne sur ses occupants. Hier soir a été retrouvé le corps sans vie de la cuisinière. Trouvez le coupable… avant que le coupable ne vous trouve !

A partir de 8 ans - 8€ par participant

Sur réservation - 31/10, 14h et 16h30



Musée Electropolis, Mulhouse

Venez vivre des aventures électriques en famille au Musée Electropolis : expériences d'électricité statique, jeu interactif dans le Jardin des énergies, espace de jeux ludiques, trois films d'animations sur la Grande Machine et des nouvelles animations à chaque vacances scolaires !
Site du Musée Electropolis

Tarifs habituels pour le livret et le parcours : Adulte : 11 €; Enfant (4 à 17 ans) : 6 €; Enfant (-4 ans) : Gratuit; Tarif réduit: 9 €; Famille (2 adultes et 2 enfants de 4 à 17 ans) : 28 €; Pass Musées : Gratuit
Informations programmation Halloween 2026

Livret d'enquête

La sombre histoire de l'électricité

Venez découvrir les créatures effrayantes et les sombres expériences qui ont marqué l'histoire de l'électricité.
Dès 7 ans, un accompagnateur obligatoire.
Du 17 au 31 octobre, de 10h à 17h. Sans réservation.

Parcours numérique

La sombre histoire de l'électricité

Grâce à un QR code à scanner, les visiteurs auront accès à des anecdotes terrifiantes et à des images non exposées dans le musée. Ames sensibles s'abstenir !
A partir de 16 ans.
Du 17 au 31 octobre, de 10h à 17h. Sans réservation.

Visite dans le noir

Musée hanté

Les lumières du musée s'éteignent pour plonger les visiteurs dans l'obscurité. Munis uniquement de la lumière de leur smartphone, ces derniers déambulent dans une ambiance inquiétante. Attention des créatures mystérieuses rodent dans les couloirs du musée !
Dès 10 ans, un accompagnateur obligatoire.
Déconseillée aux enfants sensibles.
Tarif spécial de 6 euros pour tous, à partir de 16h45.
Les vendredis 23/10 et 31/10, de 17h à 19h (dernière entrée 18h15). Sans réservation.



Musée Pierre-Noël, Saint-Dié-des-Vosges

Le Musée Pierre-Noël - musée de la vie dans les Hautes-Vosges, comprend des collections d'archéologie, d'histoire, d'art et enfin une large collection de spécimens ornithologiques.
Musée Pierre-Noël
Activités détaillées sur Facebook et Instagram @Musée Pierre Noël

Réservation des ateliers : 03.29.51.60.35
ou musee_pierre_noel@ca-saintdie.fr

Ateliers

PICTOGRAMME

Découvrez notre nouvelle fresque réalisée par l'artiste Valentin Gall, puis initiez-vous à l'art du pictogramme !
Gratuit, dès 6 ans
Jeudi 22/10 à 14h

LINOGRAVURE

Avec Lisa Colicchio, du collectif Poissons Balistes, initiez-vous à la linogravure et imaginez votre maison pour composer une ville légèrement… hantée!
Gratuit, dès 12 ans

Visites

SCÉNOGRAPHIE

Découvrez les coulisses de la conception de l'exposition temporaire et le parcours photographique du point de vue des personnes qui mettent les œuvres en valeur.
Gratuit, dès 8 ans
Jeudi 29/10 à 10h

MAISONS

Nid, terrier ou grenier ? Partez à la découverte des habitats des animaux de nos collections zoologiques en compagnie de vos merveilleux doudous !
Gratuit, 3-5 ans
Vendredi 30/10 à 10h





Qu'est-ce qu'on peut voir au musée dans les Hauts-de-France ?

MUSVERRE, SARS-POTERIE (59)

IInstallé à Sars-Poteries, au cœur du bocage avesnois, le MusVerre présente une prestigieuse collection contemporaine d'œuvres en verre d'artistes du monde entier, ainsi que les célèbres "bousillés" réalisés par les verriers locaux. Dans son écrin de pierre bleue, le musée propose 1 000 m² d'expositions, des temps forts réguliers et des ateliers de création accessibles à tous.
Site du Musverre

Sur réservation +33 (0)3 59 73 16 16

Atelier famille

Portrait de famille anthropomorphique

Prenez la peau d'un animal dans un portrait de famille.
Visite et atelier en famille - entrée du musée + 4€ par enfant
28/10, 15h-17h

Ateliers enfants

Voyage au pays des rêves

Visite ludique de l'exposition temporaire Enchanté : La fabrique des histoires.
2 à 5 ans, 4 € par enfant
22/10, 15h30 à 16h30

Collage chimérique

Atelier de collage en lien avec l'exposition temporaire Enchanté : La fabrique des histoires.
Visite et atelier de 2 à 5 ans, 4€ par enfant
29/10, 15h30 à 16h30

Modelage monstre

Viens réaliser ton monstre en argile.
A partir de 6 ans, 8€ par enfant
22/10, 14h30 à 16h30

Livre des chimères

Réalise des chimères inspirées de l'exposition temporaire Enchanté : La fabrique des histoires.
A partir de 6 ans, 8€ par enfant
29/10, 14h30 à 16h30

Modelage surréaliste

Viens détourner la fonction des objets en argile. Réalisation à retirer sous 1 mois suite au temps de séchage et de cuisson.
A partir de 8 ans, 10€ par enfant
20/10 14h30 à 16h30

Gravure sur verre d'Halloween

Gravure sur verre inspirée des méchants des contes.
A partir de 8 ans, 10€ par enfant
20/10 14h30 à 16h30



FRAC Grand Large Hauts de France, Dunkerque

Le Frac Grand Large – Hauts-de-France abrite une collection d'art et de design contemporains, couvrant une période allant des années 1960 à aujourd'hui. Cette collection reflète la richesse et la diversité des influences internationales qui l'ont façonnée. Situé à Dunkerque, le Frac bénéficie d'un emplacement privilégié, à deux pas de la plage de Malo-les-Bains.
Site du FRAC Grand Large Hauts de France

Réservation en ligne via le site du Frac Grand Large

Ateliers enfants

« Expérimentation grapho-photo-sonore »

Viens mener une enquête autour de la photographie, chercher des indices et imaginer les histoires cachées derrière les images, pour les faire résonner en sons et en créations graphiques. Par les artistes Mariane Berthault et Apolline Schöser
7-10 ans - 10€ par enfant
21/10, 22/10, 23/10, 14h-16h30

« Mission Diorama ! »

À l'aide de divers matériaux colorés et de leur imagination, les jeunes créateur.rices fabriqueront leur propre diorama : un petit décor en trois dimensions.
4-6 ans - 10€ par enfant
28/10, 29/10, 30/10, 14h15-15h45

Ateliers enfant-adulte

« Mini-atelier des esprits curieux - thème architecture »

L'Escargot à lunettes propose un atelier alliant littérature, nature et créativité.
5-12 ans - Gratuit dans le cadre des Journées nationales de l'Architecture
17/10, 15h-16h30

« Mini-parcours éveil corporel - thème architecture »

Cette séance invite les jeunes visiteurs aux interactions avec les autres et leur environnement, tout en favorisant la découverte de soi. Par Amélie Becuwe
0-3 ans - Gratuit dans le cadre des Journées nationales de l'Architecture
18/10, 16h-16h45

« Je capture mon reflet : portraits en papier découpé »

À l'aide de formes déjà découpées pour les plus petits ou à découper soi-même pour les plus grands, chaque créateur.rices va réaliser son autoportrait. Par Wanda Wuylens
À partir de 4 ans - 10€ par enfant
24/10, 31/10, 16h-17h



Musée de Cambrai

Installé dans un ancien hôtel particulier, le musée des beaux-arts de Cambrai présente des collections allant de la Préhistoire au XXe siècle. Pensé pour tous les publics, il propose un parcours chronologique, des espaces ludiques et des outils adaptés pour une visite enrichissante en famille.
Site du Musée des Beaux-Arts de Cambrai

Réservations au 03 27 82 27 90



Stages artistiques enfant

Dragons en images : un voyage à travers les arts

Tantôt cracheurs de feu, gardiens de trésors ou monstres terrifiants… les dragons peuplent les légendes depuis des siècles ! Au cours de ce stage, pars à leur rencontre à travers les œuvres d'art du musée. Inspire-toi de ces créatures mystérieuses pour imaginer ton propre dragon et lui donner vie en réalisant une création en 3D.
Dès 6 ans - Durée : 3 séances de 2h - 10€
21/10, 22/10 et 23/10 à 14h

Atelier créatif

La légende de la salle mystérieuse

Une salle mystérieuse au musée…Tu n'en as jamais entendu parler ? Il paraît que cette salle n'apparaît que durant Halloween et ne contient que des tableaux de monstres… Et si nous essayions de créer tous ensemble ces tableaux, avec des fantômes, des vampires, des sorcières ? Rejoins-nous pour la création de cette mystérieuse légende…
Avec Grégoriane Lagache, artiste illustratrice.
Dès 6 ans - 5€ par séance. Possibilité de suivre une seule séance ou les deux.
29/10 et 30/10 à 14h

Halloween au musée

Murder party

L'étrange affaire du département Archéologie

Horreur au musée ! À l'aube, le corps du conservateur a été retrouvé parmi les vestiges du département archéologie. Aucune effraction, aucun témoin… seulement des fragments d'indices laissés derrière lui. Plongez au cœur d'une enquête où le passé pourrait bien révéler la vérité.
Dès 10 ans - Gratuit
31/10 à 16h

Musée Matisse, Le Cateau-Cambresis

Fondé par Henri Matisse sur sa terre natale, le musée départemental du Cateau-Cambrésis offre depuis 2024 un tout nouveau regard sur l'œuvre de l'artiste. Le parcours mêle peintures, sculptures, gravures, papiers découpés et expériences sensorielles. Pendant les vacances, tous les jours sauf le mardi, les ateliers Viens t'a(musée) au musée invitent les enfants à créer, expérimenter et s'amuser, seuls ou en famille.
Site du Musée Matisse

Ateliers enfants et familles - Du 17 au 31 octobre
Ateliers « Fernand Léger : Corps en fête, monde en couleurs » : Tous les jours pendant les vacances scolaires (sauf les mardis)

À 10 h 30 et 14 h 15 | Durée : 2 heures
Sur inscription - Tél. 03 59 73 38 00
Tarifs pour une séance de 2 heures, matériel fourni : 6 € par enfant, 8 € pour un adulte.

À partir de 4 ans
Les enfants de moins de 6 ans doivent obligatoirement être accompagnés d'un adulte.
Le musée se réserve le droit d'annuler l'atelier si le nombre d'inscrits est insuffisant.

Ateliers enfants et familles

Dans l'atelier de l'artiste
Réalisation d'une maquette de l'atelier de Fernand Léger. Technique mixte : peinture, dessin, découpage, collage.
17/10, 18/10, 24/10, 25/10 et 31/10 à 10h30 et 14h15

Compotier, fruits et verre
Réalisation d'une composition entre formes et couleurs sur le thème de la nature morte.
Technique : gabarits, pochoirs.
19/10 à 14 h 15 & 26/10 à 10 h 30

Acrobates, plongeurs et voltigeurs
Réalisation d'un bas-relief en couleur sur le thème des corps en mouvement. Technique : modelage.
26/10 à 14 h 15 & 19/10 à 10 h 30



La couleur au dehors
Réalisation d'une composition sur le thème de la ville et des constructeurs.
Technique : dessin, collage, lettres pochoirs.
21/10 à 10 h 30 & 28/10 à 14 h 15

Chaplinade
Réalisation d'un personnage décomposé inspiré du cinéma muet. Technique : assemblage et collage.
21/10 à 14 h 15 & 28/10 à 10 h 30

La figure humaine
Réalisation de silhouettes en mouvement dans le style « nouille ». Technique : peinture, dessin.
22/10 à 10 h 30 & 29/10 à 14 h 15

Le dompteur, le clown et la funambule
Réalisation d'un livre-accordéon sur le thème de la grande parade du cirque.
Technique mixte : gravure, peinture, collage.
22/10 à 14 h 15 & 29/10 à 10 h 30

La machine, le mécano et le typographe
Réalisation d'une composition rythmée et colorée sur le thème de l'homme-machine.
Technique : peinture, typographie.
23/10 à 10 h 30 à 30/10 à 14 h 15

La fleur de tournesol
Réalisation d'une sculpture sur le thème de la fleur.
Technique : modelage.
23/10 à 14 h 15 & 30/10 à 10 h 30

Musée du LAAC, Dunkerque

Avec son jardin de sculptures, d'eau, de pierre et de vent, le LAAC, Lieu d'Art et Action Contemporaine, œuvre pour la rencontre du public et de l'art au gré d'un programme d'expositions et d'événements pensés pour tous.
Site du Musée du LAAC

Réservations au : 03 28 29 56 00 ou art.contemporain@ville-dunkerque.fr

Ateliers des vacances

On n'y voit rien !

Non mais tu as vu ça ? On distingue à peine les arbres et ce qui est peint à l'arrière-plan.
Regarde comme les formes se brouillent dans tous les sens. C'est abstrait, ça ne ressemble à rien ! Viens faire un chassé-croisé de coups de pinceau pour jouer avec les formes et faire exploser les couleurs.
Pour les 4/6 ans - 24 €
Du 20/10 au 22/10 - de 14h30 à 16h

Abstraquoi ?

Abstrait ou figuratif ? Ce n'est pas parce qu'une œuvre semble abstraite qu'elle n'a pas été inspirée par des choses réelles. Si tu regardes bien, un paysage apparait ici, un personnage là...Est-ce l'effet de ton imagination ? Viens t'inspirer de la réalité pour composer de nouvelles formes et faire l'expérience de l'abstraction.
Pour les 7/12 ans - 24€
Du 27/10 au 29/10 - de 14h30 à 16h30

Parcours

Parcours en famille 3 /14 ans

Les collections du LAAC, nouveau parcours !
8€ /adulte - gratuit pour les enfants
Mercredis 21/10 et 28/10 - de 14h30 à 16h00

Visites

Visite en famille 3/6 ans

Les collections du LAAC
Gratuit
Dimanche 25/10 - 16h30



Musée Sandelin, Saint-Omer

Installé dans un élégant hôtel particulier du XVIIIe siècle, le Musée Sandelin dévoile l'histoire et les arts de Saint-Omer à travers des collections riches et singulières. Peintures, objets d'art, pièces médiévales et trésors audomarois y dialoguent dans un parcours mêlant patrimoine, curiosités et chefs-d'œuvre. Entre visites guidées, ateliers et découvertes familiales, un lieu incontournable pour explorer l'âme et les histoires de la ville.
Site du Musée Sandelin de Saint-Omer

Réservations auprès du musée Sandelin (Visites et enquête) : billetterie en ligne, 03 21 38 00 94, musees-accueil@ville-saint-omer.fr

Visites

Visite guidée de l'exposition (famille) : Génie du vivant. Réinventer demain

A travers la démarche du biomimétisme, découvrez comment le Vivant inspire l'innovation pour façonner un monde durable. Economies d'énergie, optimisation des ressources : le Vivant a la réponse!
Dès 8 ans, gratuit
18/10, 15h30-16h30

Visite dégustation : La table à la française

Dans le cadre de la Fête de la science ayant pour thèmes "Saveurs savantes" et de l'événement "Nos musées ont du goût", venez en apprendre davantage sur les goûts et les manières de table sous l'Ancien Régime.
Dès 15 ans, gratuit
25/10, 15h30-16h30

Enquête

Petit meurtre à Saint-Omer

Félicitations, vous faites partie des heureux convives reçus par la comtesse Marie-Josèphe Sandelin ! Vous pensez être invités pour inaugurer son hôtel particulier flambant neuf ? Votre hôte vous laisse le soin de rassembler les indices cachés dans sa demeure, afin de résoudre une enquête qui lui tient particulièrement à cœur. Parviendrez-vous à dénouer l'intrigue ?
Dès 14 ans, 10€/6€
22/10, 18h-19h

Activités Micro-Folie

RDV à la BAPSO - Sur réservation auprès de la BAPSO : 03 74 18 21 00, contact.bibagglo@ca-pso.fr

Visite famille

Paus'art : Quand l'art se met à table

Au travers de la découverte d'œuvres numérisées, (re)découvrez des tableaux représentant différents mets qui composent notre gastronomie, des recettes et même des ustensiles de cuisine.
Tous publics, gratuit
30/10, 15h30-17h30

Atelier 8-12 ans

Créativ'art : Quand l'art se met à table

De la cuisine à l'assiette ! Enfile ton tablier, pour découvrir une sélection d'œuvres, de lectures, jeux et réalise une création en lien avec ce thème.
8-12 ans, gratuit
21/10, 15h-17h30

Circuit guidé

RDV devant la Cathédrale Notre-Dame-de-Saint-Omer, réservation sur l'agenda en ligne du site de L'Agence :https://www.aud-stomer.fr/agenda/

Les messages et secrets des tombeaux

Entre la cathédrale, le musée Sandelin et la Maison du Patrimoine, décryptez les codes de l'art funéraire à partir de l'observation de gisants, dalles, bijoux et sarcophages, puis mettez en perspective symboles, inscriptions et iconographie en les comparant à d'autres traditions funéraires.
Dès 12 ans, gratuit
21/10, 14h-16h





Qu'est-ce qu'on peut voir au musée en Île-de-France ?

RAMBOLITRAIN, RAMBOUILLET (78)

À Rambouillet, le Musée Rambolitrain fait voyager petits et grands dans l'univers fascinant du train miniature. Maquettes animées, circuits interactifs et livrets-jeux permettent de découvrir en famille l'histoire du train-jouet et du chemin de fer, dans un décor plein de charme et de nostalgie.
Site de Rambolitrain

Sur réservation sur museerambolitrain.rambouillet.fr

Visites animées

« Ces trains aux drôles de noms »

En famille, amusez-vous en découvrant de façon ludique les histoires des trains jouets du musée autour de jeux participatifs. Pour finir, découvrez le réseau maquette du 2nd étage !
Tous public à partir de 3 ans – tarif plein 5€, tarif réduit 4€
23/10 – 16h45 durée : 1h

A la découverte du train-jouet

Lors de cette visite animée et participative, accompagnés par une médiatrice, vous plongerez au cœur du 20e siècle pour découvrir les trains-jouets de l'époque et le monde ferroviaire.
Tous public à partir de 3 ans – tarif plein 5€, tarif réduit 4€
25/10 – 11h durée : 1h15

Histoire contée

« Le train aux milles monstres »

Qu'ils soient petits ou grands, poilus ou gluants, mignons ou effrayants, les monstres du train aux mille monstres ont plein d'histoires à raconter. Ecoutez à leurs côtés ce conte farfelu !
3 à 8 ans – tarif plein 5€, tarif réduit 4€ maximum 1 parent par enfant inscrit.
30/10 et 31/10 – 11h durée : 20 minutes.

Atelier Lego

L'express du codage

Cet atelier vous permettra de construire et de programmer votre train Lego, avec vos enfants !
3 à 6 ans – 15€ par duo (parent/enfant), et 20€ par trio (1 parent/ 2 enfants)
23/10 – 10h durée : 2h

Animations

Train de jardin

Profitez de votre visite pour monter à bord de notre train de jardin (si le temps le permet) !
Tous public - 1€50 en plus du billet d'entrée (Attention, vous devez obligatoirement réserver votre créneau de visite pour bénéficier du train de jardin.)
21/10, 22/10, 28/10 et 29/10



Musée des Plans-Reliefs, Paris

Au cœur des Invalides, le musée des Plans-Reliefs invite petits et grands à découvrir des maquettes spectaculaires de villes fortifiées, de Louis XIV à Napoléon III. Un voyage immersif à travers les siècles, idéal pour explorer l'histoire en famille, entre jeux d'observation et récits passionnants.
Site du Musée des Plans-Reliefs

7€ par enfant, adulte gratuit
Sur inscription par formulaire sur le site du musée

Atelier en famille

Au temps des châteaux forts

Pour devenir expert en fortification et construire une petite maquette de châtelet inspiré de la maquette du Mont Saint-Michel.
6/12 ans
24/10 à 11h

Jeu en famille

Cartes sur table

Inspirée du jeu de l'oie, une activité pour découvrir la collection en jouant sur un grand plateau. Attention aux cases piégées !
6/12 ans
28/10 à 11h

Visite-atelier contée

Petits matelots et grandes maquettes

Les enfants naviguent dans le musée avec des contes marins, des objets à toucher, etc. devant les maquettes de Belle-Ile, l'île de Ré, Toulon... puis créent une petite réalisation en atelier.
3/6 ans
31/10 à 11h

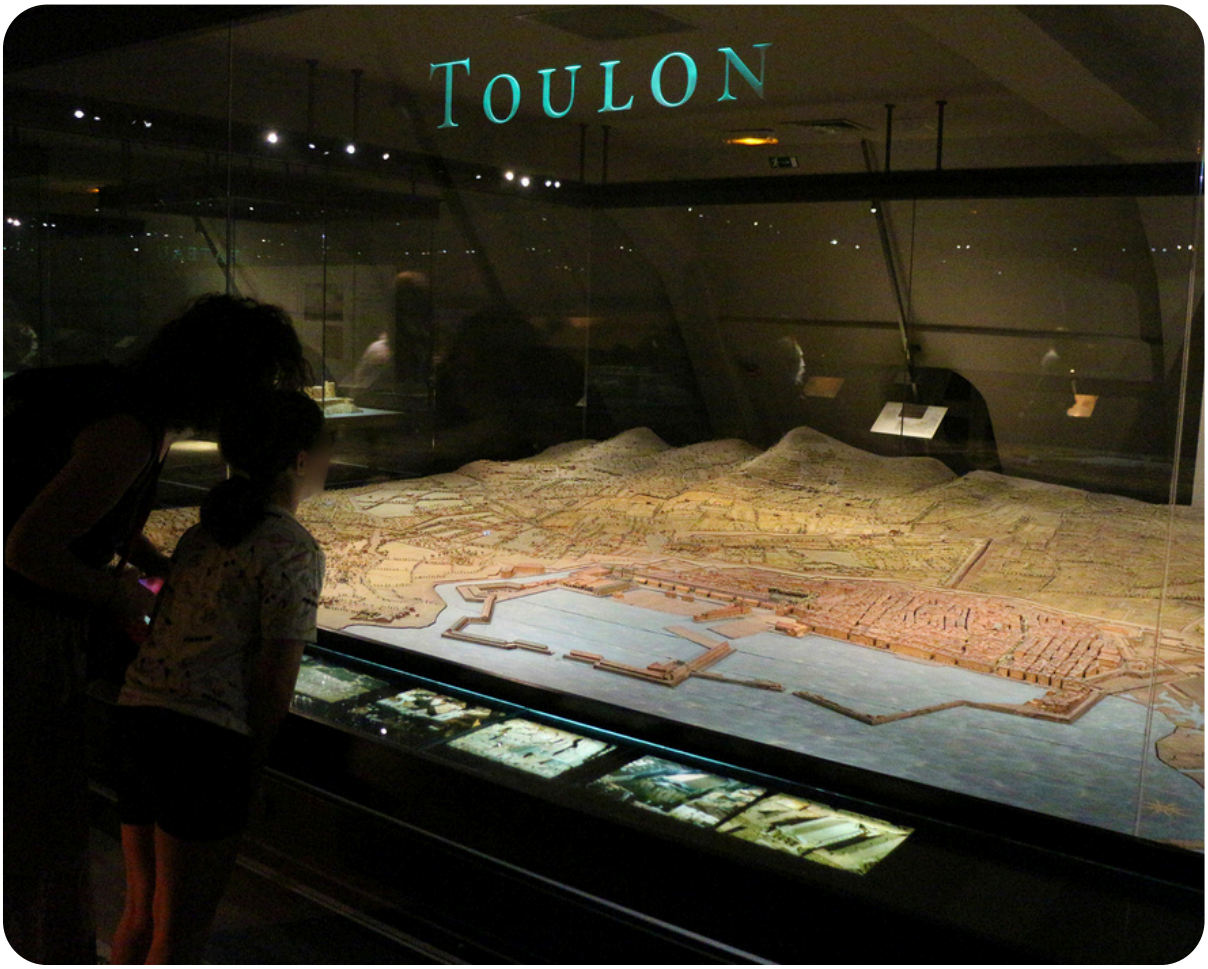

Musée Postal, Paris

Installé à Montparnasse, le Musée Postal retrace six siècles d'histoire de la communication à travers objets, archives et œuvres d'art. Entre patrimoine, innovation et création contemporaine, son parcours immersif révèle l'impact de La Poste sur la société. Visites ludiques et ateliers accueillent petits et grands pour une découverte originale.
Site du Musée Postal

Tarifs : 14€/8€/6€ pour les ateliers et visites-ateliers
Tarifs : 11€/6€/Gratuit pour les visites guidées
Réservation recommandée sur la billetterie en ligne

Atelier

Atelier Briques avec l'association Reflets 15

À l'occasion des Journées nationales de l'Architecture, le Musée Postal propose de réaliser une maquette en briques du musée et de divers monuments de Paris : Arc de Triomphe, place de la Concorde, Sacré-Cœur...
6-14 ans - 17/10 de 15h30 à 17h00

Visites-ateliers

Promenons-nous dans Paris

Partez à la découverte de la capitale, ses monuments incontournables et son histoire grâce à leur représentation sur les timbres-poste. Activités de repérage et quiz rythment cet atelier. Enfin, une création artistique permettra à chacun d'exprimer sa vision de Paris.
A partir de 7 ans - 17/10 de 15h30 à 17h

Comme une impression

Après une visite des collections philatéliques, les participants se transforment en artistes imprimeurs en salle d'atelier. Chacun réalise et imprime une œuvre originale grâce à la technique du monotype.
A partir de 7 ans - 19/10 et 26/10 de 15h30 à 17h

À vos empreintes

Et si vous personnalisiez votre propre tshirt au musée ? En s'inspirant de dessins, de formes, de motifs, les participants sont invités à créer des empreintes graphiques pour personnaliser un tshirt blanc, fourni par le musée.
A partir de 5 ans - 22/10 et 29/10 de 15h30 à 17h

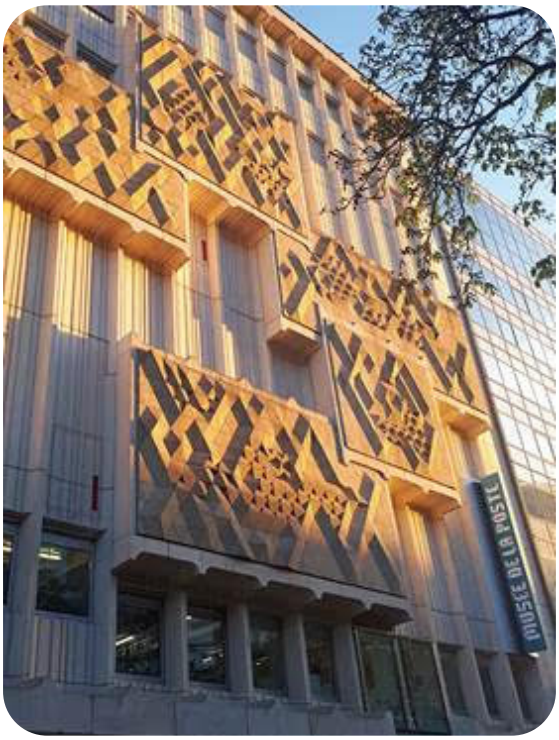

Les arts timbrés

À travers une visite de l'exposition et un quizz pédagogique, les visiteurs explorent les outils et méthodes qui ont permis de capter le temps au fil des époques avant de fabriquer leur propre calendrier lunaire sous forme de pop-up ou leporello.
7-12 ans - 23/10 et 30/10 de 15h30 à 17h

Visites guidées

Du messager au facteur

De l'acheminement des premiers messages à l'invention de la Poste et à l'apparition des facteurs, une découverte de l'histoire postale et des collections du musée.
A partir de 6 ans - 19/10 et 26/10 de 14h à 15h15

Exposition permanente

Guidés par un médiateur culturel du Musée Postal, les visiteurs pourront découvrir autour de l'emblématique totem toute la richesse du patrimoine postal.
A partir de 6 ans - 22/10 et 29/10 de 14h à 15h15

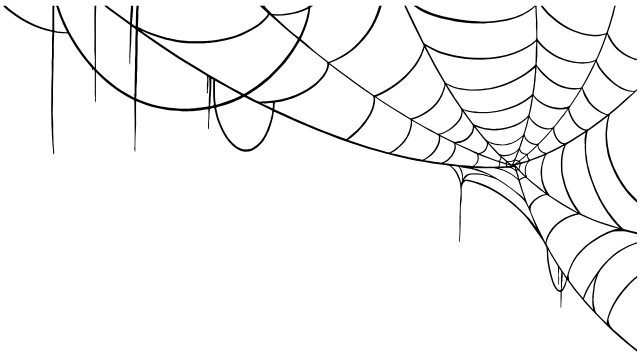

Visite guidée philatélique

Plongez dans l'histoire fascinante du timbre-poste et de la philatélie ! Cette visite vous emmène à travers les collections du Musée Postal pour découvrir comment le timbre, apparu au XIXe siècle, a révolutionné les échanges et marqué la société française.

A partir de 6 ans - 23/10 et 30/10 de 14h à 15h15

De l'ombre à Marianne : des vies de femmes, des émotions en mouvement

Pendant des siècles, les femmes ont fait vivre La Poste… sans vraiment apparaître dans son histoire. Cette visite propose de leur redonner toute leur place. En fil rouge, une question forte : pourquoi la République est-elle incarnée par une femme — Marianne — alors que les femmes réelles ont longtemps été absentes du récit ?

A partir de 8 ans - 24/10 de 14h à 15h15

De la lettre au mail Art

Accompagnés d'un médiateur culturel, enfants et parents suivent le parcours de la lettre, des débuts de l'écriture au développement de la correspondance et repèrent les différents outils utilisés à travers les âges pour rédiger un message. Ils découvrent ensuite la collection d'art postal ou comment La Poste a inspiré les artistes et le Mail Art : une pratique originale qui lie écriture et création en détournant les codes classiques de la lettre.
Et comme ce sera Halloween, venez déguisés !

A partir de 6 ans - 31/10 de 14h à 15h15





Château d'Auvers-sur-Oise

Situé à Auvers-sur-Oise, le Château d'Auvers mêle patrimoine, art et nature autour de Van Gogh. Ses expositions, ateliers et événements culturels animent le lieu toute l'année. Entouré de jardins variés, il offre une expérience poétique et culturelle à partager en famille.
Site du Château d'Auvers-sur-Oise

Toutes les activités sont sur réservation :
https://musees-valdoise.oxygeno.fr/

Expositions

« Van Gogh influenceur, héritages en mouvement »

Exposition au Château d'Auvers
Tout public - 12€ plein tarif - 7€ 8-17 ans - gratuit moins de 8 ans
Du mardi au dimanche - 10h-17h - sur réservation

« Château d'Auvers - Mémoires d'un domaine vivant »

Exposition à l'orangerie sud
Tout public - gratuit - sans réservation
Du mardi au dimanche - 10h-17h

Atelier artistique

« Forêt de papier »

Les feuilles tombent, les couleurs flambent... et si les enfants créaient leur propre automne ?
À partir de 7 ans - 15€ par enfant
27/10 - 29/10, 14h-16h - sur réservation

Balade contée d'Halloween

« La folle nuit d'Halloween »

L'aventure de l'âne Cadichon.
Tout public - 10€ plein tarif - 7€ 8-17 ans - gratuit moins de 7 ans
28/10, 16h30-18h - sur réservation

Sorties

Mini-confettis en feuilles d'arbres

Sortie nature
Tout public - gratuit
21/10, 10h30 - 11h30

La légende de Jack O'Lantern

Promenade dans les bois
Tout public
15€ plein tarif - 9€ 8-17 ans - gratuit moins de 7 ans
31/10, 18h - sur réservation

Projection cinéma

« MONSTER HOUSE »

Une soirée cinéma aussi frissonnante que magique avec la projection du film d'animation culte Monster House pour Halloween.
Maquillage gratuit en amont de la séance de 16h-17h30
Tout public - 5€ à partir de 8 ans - 2€ 0-7ans
31/10, 18h30 - sur réservation



Musée archéologique du Val d'Oise, Guiry-en-Vexin

Situé dans le village de Guiry-en-Vexin, le Musée archéologique du Val d'Oise dévoile les richesses cachées du territoire. Il propose une collection précieuse et des expositions qui font dialoguer passé et présent. Un lieu à taille humaine où histoire, patrimoine et découverte s'allient pour émerveiller petits et grands.
Site du Musée archéologique du Val d'Oise



Ateliers enfants

Orfèvre en la matière

Peins et assemble des perles en bois ornées de motifs mérovingiens pour créer un collier unique, digne d'un trésor ancien.
4/7 ans - 7€ par enfant
20/10, 14h30-15h30

Francs et tranchants

Deviens un artisan du premier Moyen Âge le temps d'un atelier créatif et repars avec ton épée mérovingienne.
4/7 ans - 7€ par enfant
27/10, 14h30-15h30

Orfèvre en la matière

Utilise une gomme à graver et une gouge pour façonner le moule d'une fibule mérovingienne puis imprime la fibule sur un morceau d'argile.
8/12 ans - 9,50€ par enfant
22/10, 14h-15h30

Francs et tranchants

Fabrique ta propre francisque avec une lame en carton et un manche en bois. Te voilà guerrier du temps de Clovis !
8/12 ans - 9,50€ par enfant
29/10, 14h-15h30

Moment en famille

Voyage sensoriel à la Préhistoire

Sentez l'odeur du feu, écoutez le bruit du silex taillé, touchez les matières naturelles et rencontrez les animaux qui peuplent la Terre à cette époque.
18 mois/3 ans - 3,50€ par enfant, 5,50€ par adulte
27/10, 9h45-10h30

Spectacle

ÀLa Potion de Petram
Une aventure magique !

Dalwin, jeune apprenti frappé par une malédiction, doit affronter ses peurs pour trouver le puissant sorcier Balranar, seul détenteur de la recette de la Potion de Petram. Un conte médiéval-fantastique où théâtre, magie et participation du public vous plongent au cœur de l'aventure.
À partir de 5 ans - Gratuit
31/10, 16h-17h

Escape game

À la recherche de la tombe mérovingienne

Alerte au laboratoire ! Le professeur Perin, spécialiste du début du Moyen Âge, est formel : une précieuse fibule mérovingienne en forme d'oiseau a disparu ! L'objet était encore là il y a quelques instants… mais le transporteur chargé de l'emmener au musée arrive dans moins de trente minutes. Le temps presse. Fouillez, observez, déduisez. Chaque indice peut vous rapprocher de la vérité.
Saurez-vous retrouver la fibule à temps ? Le compte à rebours est lancé… relèverez-vous le défi ?
À partir de 8 ans - 3,50€ par enfant, 5,50€ par adulte
21/10, 28/10, 10h-10h45, 11h-11h45

Musée de l'Outil, Wy-dit-Joli-Village

Au cœur d'un village plein de charme, le Musée de l'Outil fait revivre les savoir-faire d'autrefois à travers objets, démonstrations et expositions vivantes. Créé par Claude et Françoise Pigeard, il propose ateliers, visites guidées et animations pour tous. Un lieu vivant où tradition rime avec transmission.
Site du Musée de l'Outil



Ateliers enfants

Apprentis forgerons

Enfile le tablier du forgeron et laisse libre cours à ton imagination pour créer ton propre outil en métal à repousser.
4/7 ans - 6€ par enfant
29/10, 10h30-11h30

Apprentis forgerons

Imagine ton futur métier et façonne l'enseigne qui le représente en métal repoussé. À toi de devenir l'artisan de tes rêves !
8/12 ans - 8€ par enfant
21/10, 14h-15h30

Moment en famille

À la recherche de l'objet perdu

Rejoignez Claude, une marionnette, dans une aventure palpitante, pleine de surprises et de rebondissements, pour retrouver son marteau préféré !
18 mois/3 ans - 3€ par enfant et 4,50€ par adulte
22/10, 9h45-10h30

Apprentis ferblantiers

Devenez ferblantier d'un jour et donnez vie à votre coq en métal repoussé.
À partir de 8 ans - 5€ par enfant et 8€ par adulte
28/10, 14h-15h30

Cucur'iosités, à la découverte des courges et cucurbitacées

Explorez les formes étonnantes des courges, apprenez à reconnaître leurs variétés et participez à un atelier créatif pour transformer ces légumes de saison en véritables sources d'inspiration.
À partir de 5 ans - Gratuit
01/11, 14h-16h



ARCHÉA, Louvres

Situé au nord-est de Paris, ARCHÉA présente 50 ans de fouilles à travers 780 objets et une muséographie interactive. Entre expositions temporaires, animations familiales et site du château d'Orville, le musée invite à explorer l'archéologie de manière vivante et accessible.
Site d'Archea

Réservations au 01 34 09 01 02 ou sur le site Internet du musée selon les activités

Escape Game

Panique à Saint-Rieul

A partir de 12 ans - gratuit
Réservation au 01 34 09 01 02
17/10 à 14h et 16h

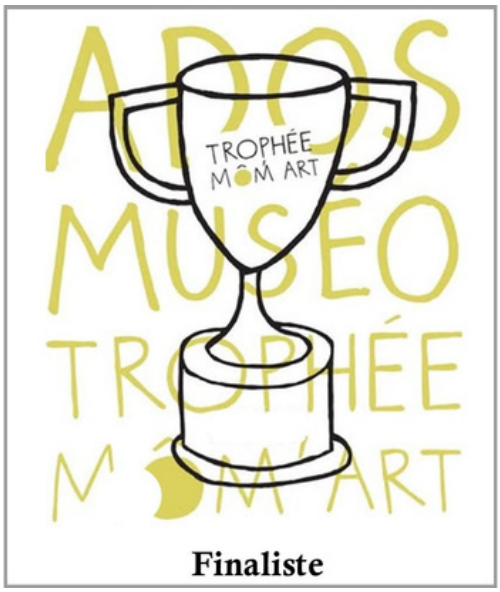



Visite familiale

Les Couleurs au musée

En lien avec l'exposition temporaire « Rouge ! Archéologie d'une couleur ».
A partir de 4 ans
Compris dans le billet d'entrée du musée
Réservation sur place le jour-même
25/10 à 15h

Ateliers

Réservation au 01 34 09 01 02 ou sur le site Internet - Tarif : 5€

Dans tous les sens

Atelier tout-tout-petits
De 18 mois à 3 ans
28/10 à 9h45

Céréales Killers de la Préhistoire

Atelier jeunes archéos
A partir de 7 ans
28/10 à 14h

Gravez-ocrez !

Atelier tout-petits. En lien avec l'exposition temporaire « Rouge ! Archéologie d'une couleur ».
4-6 ans
30/10 à 15h

Abbaye de Maubuisson, Saint-Ouen-l'Aumône

Fondée au XIIIe siècle par Blanche de Castille au cœur d'un parc arboré de 10 hectares, l'Abbaye de Maubuisson est une ancienne abbaye cistercienne, propriété du Département du Val d'Oise, est aujourd'hui un centre d'art contemporain où dialoguent patrimoine et création artistique.
Site de l'Abbaye de Maubuisson



Réservations en ligne

Lecture et atelier

« L'arbre d'ici »

Lecture et atelier nature avec les Ateliers Arrosés. Découvrez une sélection de livres d'artiste et de livres objet, suivie d'un atelier artistique sensoriel autour des matières, formes et couleurs, pour prolonger la lecture en famille.
Dès 15 mois - 10€ (gratuit pour les enfants)
21/10 - Réserver

Visites et ateliers

« Maubuisson enluminé »

Visite historique et atelier. Partagez un moment en famille à la découverte de l'Abbaye de Maubuisson, puis prolongez l'immersion dans l'ambiance médiévale avec un atelier d'enluminure pour créer votre souvenir de Maubuisson.
Dès 8 ans - 7€50
21/10 - Réserver

« Bazar cosmique »

Visite de l'exposition et atelier créatif. Partagez un moment créatif en famille dans l'exposition Cosmofania, guidés par une médiatrice et les œuvres vivantes, immersives et mystérieuses, puis prolongez la découverte lors d'un atelier créatif.
Dès 5 ans - 7€50
28/10 - Réserver

Visites

« Nuit blanche souterraine »

Visite guidée à la lampe torche. À la nuit tombée, explorez la cave de l'Abbaye de Maubuisson à la lampe torche ou frontale et plongez dans ses secrets et son histoire, du Moyen Âge à nos jours.
Dès 10 ans (non accessible PMR) - 5€
30/10 - Réserver

Ateliers

« Redorer le blason de Maubuisson »

Découvrez les sceaux et blasons de l'histoire de l'Abbaye de Maubuisson, puis initiez-vous à l'héraldique et à la linogravure pour créer votre propre estampe armoriée.
Dès 10 ans - 7€50
22/10 - Réserver

« Ornemétal médiéval »

Atelier métal repoussé en famille. Découvrez les courbes, reliefs, volutes et creux de l'art médiéval en vous initiant à la technique du métal repoussé pour créer, en famille, une œuvre inspirée des motifs médiévaux, entre animaux, végétaux et gravure.
Dès 6 ans - 7€50
30/10 - Réserver



Qu'est-ce qu'on peut voir au musée en Normandie ?

MAHB, MUSÉE D'ART ET D'HISTOIRE BARON GÉRARD, BAYEUX (14)

Installé dans l'ancien palais des évêques de Bayeux, le MAHB vous propose de remonter le temps au fil de ses 14 salles allant de la Préhistoire jusqu'au XXe siècle. Au sein d'un monument protégé au titre des Monuments Historiques, découvrez ses collections chargées d'histoire regroupant archéologie, peinture, sculpture et arts décoratifs.
Site du Musée d'Art et d'Histoire Baron Gérard

Exposition

De lin et de laine : La Tapisserie de Bayeux au fil de son histoire

Viens découvrir le parcours de la Tapisserie de Bayeux, du Moyen Âge à aujourd'hui, et intéresse-toi à l'évolution de sa présentation et de sa conservation.
À partir de 8 ans - Inclus dans le droit d'entrée
Du 14/05/2026 au 19/09/2027

Semaine mondiale de l'allaitement

En avant les histoires au musée

Le MAHB déroule le tapis rouge aux lectrices de la Protection maternelle et infantile (PMI) du Département du Calvados, qui proposeront des lectures individualisées pour un moment privilégié au cœur des collections.
0-6 ans, gratuit
Le mercredi 14/10 de 10h à 12h

Atelier Éveil et Patrimoine

Yoga sensoriel Parents/Bébé au musée

Un atelier inédit qui associe le yoga doux et l'éveil des sens à la découverte poétique du patrimoine. Séance animée par Anne-Flore Ferreira - Le Temps d'une Naissance
Bébés de 0 à 6 mois - 4 € par accompagnateur
Sur réservation
Dimanche 18/10 à 10h15 (durée : 45 min)

Vous venez avec des tout-petits ? Profitez du fauteuil allaitement mis à disposition dans le musée !

Jeu de piste

Sur les traces du fantôme du Baron Gérard

Le fantôme du Baron Gérard, célèbre donateur du musée, hanterait les lieux, surtout à l'approche d'Halloween. Très farceur, il a même chapardé un tableau. Votre mission : résoudre les énigmes laissées par les œuvres du musée pour retrouver le tableau volé !
À partir de 7 ans - 4 €, sur réservation
Les mardis et vendredis du 20/10 au 30/10 à 16h (durée : 1h)



Le Pavillon, Caen

Au cœur de Caen, le Pavillon invite à explorer l'univers vivant de l'architecture, de l'urbanisme et du paysage, d'ici comme d'ailleurs.Pensé pour tous les publics, des plus jeunes aux adultes curieux, le lieu propose lectures, constructions, maquettes ou balades urbaines.
Site du Pavillon de Caen



Ateliers

« Décore ta façade »

Qu'est-ce qu'une façade de maison et qu'y retrouve-t-on ? À l'aide d'une silhouette de maison en carton et de papier et texture, vient imaginer et décorer la façade d'un bâtiment.
Présence d'un parent/accompagnateur conseillée
De 3 à 6 ans - Jeudi 22/10 de 10h15 à 11h30

« Archi'jeux »

Le Pavillon se la joue ludothèque le temps d'une après-midi ! Durant cet atelier les médiatrices vous font découvrir toutes sortes de jeux en lien avec l'architecture, venez relever le défi.
Parents/accompagnateurs bienvenus.
De 7 à 12 ans - Jeudi 29/10 de 14h à 15h30

Balade urbaine

« Cherche et trouve »

Partez à la recherche des détails de bâtiments emblématiques de la ville de Caen et découvrez leur histoire.
De 7 à 12 ans
Présence obligatoire d'un parent/adulte accompagnateur
Mardi 20/10 de 14h à 16h

Musée de Vire

Installé dans un ancien hôtel-Dieu du XVIIIe siècle, le musée de Vire Normandie retrace l'histoire de la ville et de son territoire. Sa nouvelle scénographie immersive mêle objets, jeux, films et dispositifs sensoriels pour une découverte vivante et surprenante du Bocage et de ses habitants.
Site du musée de Vire

Ateliers

Construis la ville de tes rêves

Plutôt ici ou là ? C'est toi qui décides ! Reconstruit la ville à partir des planches-timbres des années 1950. Atelier intergénérationnel
Atelier en accès libre et gratuit à partir de 6 ans
17/10 - 18/10

La mode des tout-petits

Matières, chaussettes et comptines... le vêtement à hauteur d'enfant !
Temps familial 3-6 ans (petits frères et sœurs bienvenus) - Adulte : 4,80€ - Enfant : 2,10€
21/10 - 10h15 - 30 min

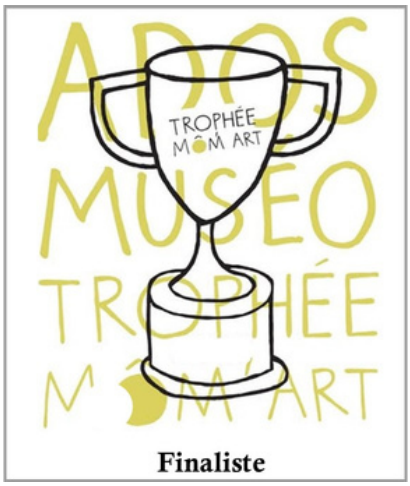

Réservation : accueilmusee@virenormandie.fr ou 02 31 66 66 50 (sauf ateliers en accès libre

Dans l'atelier du styliste

Piochez dans notre atelier pour créer une collection à votre image !
A partir de 6 ans - Plein tarif : 6,90€ - Tarif réduit : 2,10€ - avec goûter !
21/10 - 14h30-16h

Dans l'atelier du styliste - version Halloween
30/10 - 14h30-16h

Musée de Normandie - Château de Caen

Installé dans le château de Caen fondé par Guillaume le Conquérant, le Musée de Normandie retrace la vie des habitants de la région, de la Préhistoire à nos jours. Collections riches, expos temporaires, ateliers et jeux pour tous font de ce lieu un voyage vivant dans l'histoire normande.
Site du Musée de Normandie

Inscriptions aux activités sur la billetterie en ligne, dans la limite des places disponibles.



Le Musée en famille

Jeu de piste
« Perceval le cheval »
En autonomie : Dès 8 ans en famille, inclus au billet d'entrée
Du 17 au 21/10

Visite animée
« Dans le temple de la déesse-mère »
Pour les 3-7 ans en famille, 6€
Mercredis 21 et 28/10 à 11h15

Visite enquête
« On a volé l'éventail ! »
Pour les 8-13 ans en famille, 8€.
Vendredi 23/10 à 15h

Visite atelier
« Dans l'atelier du portraitiste »
Pour les 5-13 ans en famille, 8€.
Vendredi 30/10 à 15h



Le Château en famille

Livret d'exploration
« Aller et retour : voyage dans le temps au Château de Caen »
À partir de 7 ans. Jeu en autonomie. 1,50 €, en vente au pavillon d'accueil du château.

Parcours audio et numérique
« Mathilde et le château »
En autonomie, gratuit

Visite atelier
« Dans les vestiges du château »
Pour les 5-13 ans en famille, 8€.
Mardis 20 et 27/10 à 15h

Visites animées
Pour les 3-7 ans en famille, 6€.
« Le château fort de petit Guillaume »
Jeudi 22/10 à 11h15

« Le jardin médicinal de petit Hyacinthe »
Jeudi 29/10 à 10h30

Loup Garou Géant
« Les villageois se réveillent »
Dès 14 ans, durée 2h, 10 €
Mardis 20 et 27/10 à 15h30

Visite du château
Avec accès au Donjon et à la tour de la Reine Mathilde
Dès 8 ans, 8€. Gratuit pour les moins de 10 ans.
Du mardi au dimanche à 15h (sauf 1/11)

Musée Alfred Canel, Pont-Audemer

Installé dans la maison de l'écrivain et érudit Alfred Canel à Pont-Audemer, le musée éponyme déploie un parcours entre illustrations, gravures, peintures, patrimoine et création contemporaine, pour éveiller la curiosité des petits comme des grands.
Site du Musée Alfred Canel

Halloween au musée

Chasse aux monstres

Des monstres se sont échappés, le musée a besoin de vous pour les retrouver ! Venez costumés si vous osez !
Dès 2 ans - Gratuit - Du 16/10 au 01/11
Les mercredis et vendredis de 14h à 18h
Les week-ends de 10h à 12h30 et de 14h à 18h

Ateliers enfant

Réservations à partir d'octobre au 02 32 56 84 81
musee.canel@pontaudemer.fr
Tarifs : 15€ - tarif réduit 8€ pour les abonnés
Abonnement annuel : 10€/famille

Le jardin extraordinaire

Fresque participative avec Isabelle Simler
Jardins merveilleux, créatures et petites bêtes à imaginer...
Dès 5 ans
Mardi 27 /10 de 10h à 11h ou de 11h à 12h (horaires à confirmer

Le jardin des merveilles

Atelier de dessin inspiré d'Alice avec Isabelle Simler
Jardins merveilleux, créatures et petites bêtes à imaginer...
Dès 7 ans
Mardi 27/10 de 14h à 16h (horaires à confirmer)

À la rencontre des chimères

Création d'un mini carnet de créatures imaginaires avec Isabelle Simler
Jardins merveilleux, créatures et petites bêtes à imaginer...
Dès 7 ans
Mercredi 28/10 de 10h à 11h30 (horaires à confirmer)

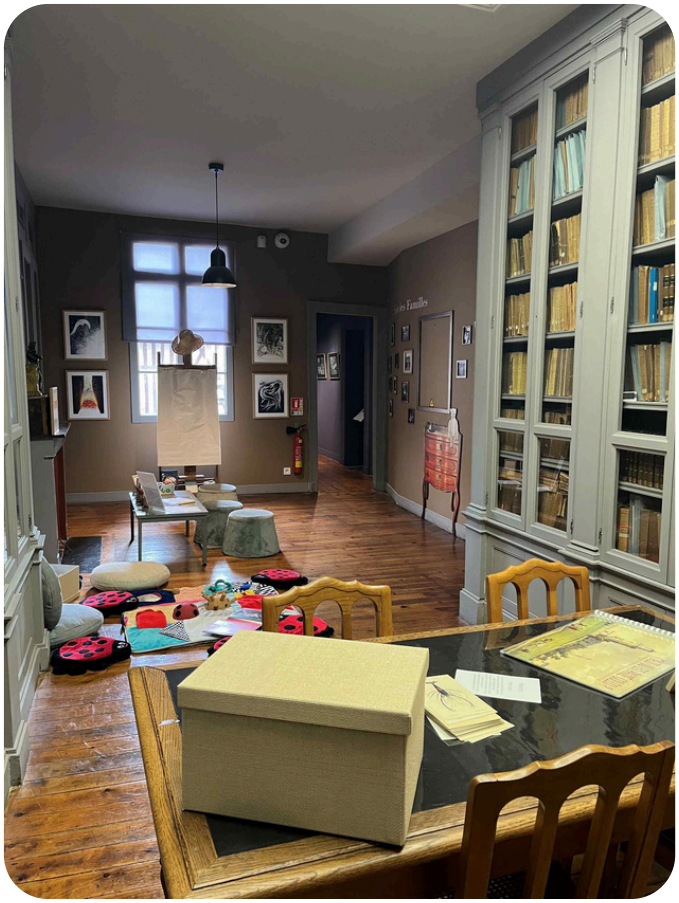

Des plumes et des ailes

Atelier de dessin de plumes et d'oiseaux avec Isabelle Simler
Jardins merveilleux, créatures et petites bêtes à imaginer...
Dès 7 ans
Mercredi 28/10 de 14h à 15h30 (horaires à confirmer)

Le cabinet des petites bêtes

Création d'un mini livre d'insectes avec Isabelle Simler
Jardins merveilleux, créatures et petites bêtes à imaginer...
Dès 7 ans
Mercredi 28/10 de 16h à 17h30 (horaires à confirmer)

Maison Jacques Prévert, La Hague

Au cœur de la Hague, la maison de Jacques Prévert vous invite à découvrir l'univers intime et poétique du célèbre auteur. Aménagée par le décorateur Alexandre Trauner, cette demeure fut le refuge du poète jusqu'à sa mort en 1977. Des œuvres originales, un film biographique et des jeux poétiques pour petits et grands plongent les visiteurs dans son monde singulier.
Site de la Maison Jacques Prévert



Ateliers créatifs

« Animaux de papier »
En s'inspirant de l'univers de Jacques Prévert, les participants créent un animal en origami.
Pour enfants à partir de 8 ans et adultes
Tarif d'entrée + 2 € Réservations au 02 33 52 72 38
21/10 et 28/10 de 14h30 à 15h30

Musée d'art moderne Richard Anacréon, Granville

Le Musée d'art moderne Richard Anacréon (MamRA) regorge d'une collection riche d'environ 3000 objets, en partie réunie par Richard Anacréon, puis enrichie au fil des années. Les familles sont invitées à découvrir le lieu grâce à différents dispositifs (livrets jeux, puzzle, visite dédiée...).
Site du MamRA



Sur réservation au 02 33 51 02 94

Atelier parents-enfants

Un portrait cubiste à 4 mains
Atelier de beaux-arts. Après la découverte des différents portraits présentés dans les collections permanentes du MamRA, passez à la création à 4 mains.
3/10 ans et adulte - 6€/personne
22/10, 29/10, 16h30

Balade contée

Le voyage de Léontine en montgolfière
Léontine, la petite souris du musée, part à la recherche de la photographe Gisèle Freund pour comprendre comment fonctionne son appareil photo ancien.
2/6 ans, 5€/enfant
22/10, 29/10, 10h30

Batterie d'Azeville

Située dans le nord-est du département de la Manche, la batterie d'Azeville est l'un des sites majeurs du mur de l'Atlantique en Normandie. Construite entre 1942 et 1944 par l'Organisation Todt, elle est fortifiée par quatre casemates en béton armé équipées de canons Schneider de 105 mm, ainsi qu'un réseau de galeries souterraines de plus de 800 mètres. Elle a joué un rôle stratégique lors du Débarquement de juin 1944 en Normandie.
Site de la batterie d'Azeville



Réservations : 02 33 40 63 05 ou ou musee.azeville@manche.fr

Visite guidée en famille

Une visite conçue pour les familles et répondre aux questions des plus jeunes !
7-99 ans - 5€ par enfant et 10€ par enfant
21/10 - 23/10 - 28/10 - 30/10, 14h

Ateliers enfants

7-12 ans
8€ (visite audioguidée incluse)
ou 4€ si carte fidélité

« Réalise ta maquette d'une casemate camouflée »

Les enfants découvrent les différentes étapes de la fabrication d'une maquette et du camouflage.
21/10 - 15h30

« Fabrique ton périscope »

Découvre les différents moyens d'observation militaire et fabrique un périscope !
28/10 - 15h30



Musée des Beaux-Arts et de la dentelle d'Alençon

Le musée des Beaux-arts et de la Dentelle vous accueille dans un écrin architectural remarquable : un ancien collège de Jésuites édifié en 1620. Lieu intimiste et convivial, le musée abrite trois collections : Beaux-arts, Dentelles et Cambodge. Dans chacune d'elles se trouvent des espaces pédagogiques pour s'amuser en famille autour des œuvres.
Site du Musée des Beaux-Arts et de la Dentelle

Toutes les réservations se font au 02 33 32 40 07

Visites guidées

Amusette au musée - Bonjour, Monsieur Courbet !

Découvrons par le jeu qui était le peintre Gustave Courbet.
1/3 ans et leurs parents. Sans surcoût au billet d'entrée, gratuit pour les enfants.
21/10, 10h30-11h

Amusette au musée - Natures mortes à recomposer

Partons pour une cueillette de raisins, pommes, pêches, melons et autres fruits à travers les tableaux du musée !
1/3 ans et leurs parents. Sans surcoût au billet d'entrée, gratuit pour les enfants.
28/10, 10h30-11h

Visites ateliers

Artistes en herbe - À la manière de Courbet

Recompose et peins un paysage à partir de différents œuvres de Gustave Courbet.
7/11 ans - 5€
21/10, 14h30-16h30

Artistes en herbe - Pop-up Halloween

Après avoir observé les peintures et les sculptures, viens réaliser ton musée hanté effrayant d'Halloween en pop-up !
7/11 ans - 5€
28/10, 14h30-16h30

Familles d'artistes - Pop-up nature

Après avoir observé les paysages de Courbet, venez réaliser votre propre forêt en pop-up.
4/6 ans et leurs parents. 6€/adulte, gratuit pour les enfants.
23/10 - 10h30-12h

Familles d'artistes - Corbeille de fruits, jolie jolie jolie

Les tableaux regorgent de couleurs vives et éclatantes, mais comment les peintres font-ils ? Viens percer les secrets des couleurs, et réalise ta corbeille de fruits colorée !
4/6 ans et leurs parents. 6€/adulte, gratuit pour les enfants.
30/10 - 10h30-12h

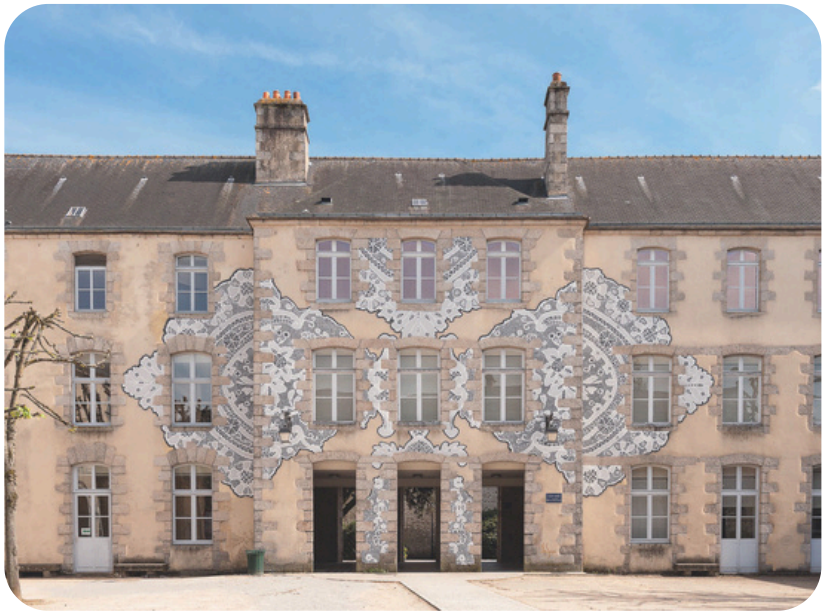

Musée du Château de Flers

Installé dans un écrin de verdure, le musée du château de Flers propose une visite vivante et accessible à tous. En famille, partez sur les traces des anciens propriétaires à travers objets, décors et mobilier d'époque. Une plongée ludique dans l'histoire d'un château normand.
Site du Musée du château de Flers

Ateliers

Atelier bricolage en famille

À partir de 3 ans - Gratuit, sur réservation
Mercredis 21 & 28/10 - 14h-18h

Escape game

« La muse disparue »

D'aucuns prétendent que le peintre Jean-Victor Schnetz n'a jamais autant sublimé son art qu'avec son modèle italien Maria Grazia. En cause, sans doute, le sentiment d'amour qui les lie…
Et pourtant, depuis ce matin, Maria Grazia est introuvable !
En cette période d'Halloween, nul doute qu'il ne s'agit pas là d'une disparition ordinaire…
Parviendrez-vous à lever le voile sur ce mystère, au risque d'y laisser une partie de votre âme ?
L'enquête n'attends plus que vous !
Proposé par TouristiQ

À partir de 7 ans - Gratuit, sur réservation
23, 24 et 25/10 - Trois départs : 14h, 15h, 16h, 17h



Halloween

Concours de déguisement d'Halloween

Pendant toutes les vacances, venez déguisés au musée et participez au concours du meilleur déguisement.
Tout public

Le Musée Fernand Léger - André Mare, Argentan

Le Musée Fernand Léger - André Mare d'Argentan rend hommage à deux grands artistes du 20e siècle, l'un connu pour ses peintures cubistes, le second plus connu pour sa contribution à la création de l'art décoratif français. Les familles pourront découvrir les lieux et l'histoire de nos artistes de façon ludique grâce à de nombreuses activités en salle.
Site du Musée Fernand Léger - André Mare

Places limitées, réservation conseillée auprès du musée au 02 33 16 55 97 ou par mail à musee-leger-mare@argentan.fr



Visite atelier

Poèmes illustrés à la manière de Fernand Léger

Après avoir découvert l'accrochage thématique avec la médiatrice, les participants pourront choisir un poème parmi une sélection proposée ou en inventer un, puis réaliser une illustration de ce poèmes en s'inspirant du travail de Fernand Léger et André Mare.
Tout public. Payant
Jeudi 22/10 de 14h30 à 16h

Visite sensorielle

Au cœur des œuvres

Écouter, sentir, ressentir l'art. Approchez les tableaux de Fernand Léger et André Mare par les sens pour une expérience de découverte unique et conviviale. Une rencontre intime avec les œuvres et une visite surprenante à ne pas manquer.
Tout public - Droit d'entrée +2€ pour l'animation
Vendredi 23/10 de 15h à 15h45

Animation

A vous de jouer !

En famille, partez à la découverte de Fernand Léger et d'André Mare, à travers une série de jeux
Ouvrez l'œil ! Utilisez nos kaléidoscopes « œil de mouche » pour observer de manière cubiste.
Devinez ce que représente tel ou tel tableau !
Coloriez et composez pour comprendre les techniques de ces grands artistes. Jouez le jeu et mettez-vous en scène pour reproduire l'atmosphère d'un tableau pour une photo souvenir insolite.
Tout public
Droit d'entrée +2€ pour l'animation
Jeudi 29/10 de 15h à 15h45





Qu'est-ce qu'on peut voir au musée en Nouvelle-Aquitaine?

MUSÉE ERNEST COGNACQ, SAINT-MARTIN-DE-RÉ (17)

Etape incontournable pour découvrir l'île de Ré, le musée municipal Ernest Cognacq à Saint-Martin-de-Ré, composé d'une aile contemporaine et d'un hôtel particulier du XVe siècle, propose des expositions permanentes et temporaires d'art et d'histoire. Un parcours chronologique présente les principaux évènements qui ont façonné l'île de Ré.
Site du musée Ernest Cognacq

Réservations : 05 46 09 21 22 - Tarifs ateliers : 5€ par enfant

Ateliers enfants 4/7 ans

Jardin d'automne

Observe les couleurs d'automne dans le jardin du musée, récolte des plantes et crée un tableau sur tissu grâce à des pigments naturels. Atelier peinture et impression végétale.
21/10, 28/10, 10h30

Terre des marais

Observe les créations du céramiste Christian Aymard et réalise ta propre série de tours en argile. Atelier modelage et estampage.
23/10, 30/10, 10h30

Ateliers enfants 8/12 ans

Métamorphose

Sur les pas des bagnards, pars en Guyane à la rencontre du Morpho bleu, et laisse la magie de la métamorphose opérer. Atelier origami et peinture.
19/10, 26/10, 10h30

Les arts du feu

Terre crue, terre cuite, grès, faïence... découvre les notions de céramique et les œuvres de Christian Aymard, exposé au musée cet automne. Réalise ensuite ton totem en argile. Atelier estampage.
22/10, 29/10, 10h30



Musée des Arts décoratifs et du Design, Bordeaux

Le MADD Bordeaux présente des collections d'Arts décoratifs du XVIIIe siècle à nos jours et met en avant le design contemporain à travers des expositions et des événements.
Site du musée des Arts décoratifs et du Design de Bordeaux

Visites commentées en famille

Lecture architecturale en famille

Le temps d'une visite, changez de regards sur l'architecture du MADD. Et poursuivez votre découverte par le montage d'une maquette en papier de l'hôtel particulier.
Visite en famille à partir de 7 ans - Gratuit
Réservation sur le site internet du musée
17/10, 18/10, 11h15-12h15, 14h30-15h30, 16h30-17h30

Visite ludique - La céramique de A à Z

La céramique, c'est quoi ? Venez à sa découverte à travers une sélection de pièces qui vous feront voyager à la fois dans le temps et dans l'espace.
Visite en famille à partir de 7 ans
5€ + entrée au musée
22/10, 29/10, 16h30-17h30 - Réservation le jour de la visite en caisse du musée

Animation en libre accès

La bibliambule s'installe au MADD

Retrouvez dans la cour d'Honneur du MADD la bibliambule, une bibliothèque mobile qui se compose d'un triporteur s'ouvrant en une corolle de hamacs autour d'un kiosque de lecture.
Animation en famille à partir de 7 ans - Gratuit
19/10, 28/10, 14h-17h - Accès libre (sous réserve des conditions météorologiques)

Atelier de modelage céramique en famille

Colombinez jusqu'au vase

Retour à l'une des techniques ancestrales de la céramique avec le montage aux colombins d'un mini vase et la création d'un décor coloré à l'engobe.
Atelier en famille à partir de 7 ans - 10€, 7€ ou 5€
21/10, 28/10, 14h30-16h30 - Réservation sur le site internet du musée

Atelier en famille

À la découverte du design

À travers une sélection d'objets de designers, cet atelier propose une initiation au design en famille.
Atelier en famille à partir de 7 ans - 10€, 7€ ou 5€
23/10, 30/10, 14h30-16h30 - Réservation le jour de l'atelier en caisse du musée





Capc Musée d'art contemporain de Bordeaux

Le Capc Musée d'art contemporain de Bordeauxpropose tout au long de l'année un foisonnant , Installé dans l'Entrepôt Lainé un imposant bâtiment patrimonial situé dans le quartier des Chartrons, d'expositions, de résidences d'artistes ainsi que de nombreux rendez-vous culturels et éducatifs.
Site du Capc

Grand week-end festif et créatif des familles

Cool Kids Club

Pendant tout un week-end, le musée se transforme en un immense terrain de jeux où l'art se découvre en famille, dans une ambiance festive, joyeuse et pleine de surprises. Au programme : la boum des kids, le grand défilé, la célèbre piscine à doudous et plus de 30 activités à explorer dans tous les espaces du musée. Cette année, le cube est le fil rouge de cette aventure inspirée par l'univers de Takako Saito, artiste majeure de la collection du Capc.
De 0 à 12 ans - 5€ tarif plein / 3€ tarif réduit sous conditions / Gratuit pour les moins de 3 ans
10/10 et 11/10 de 10h à 18h

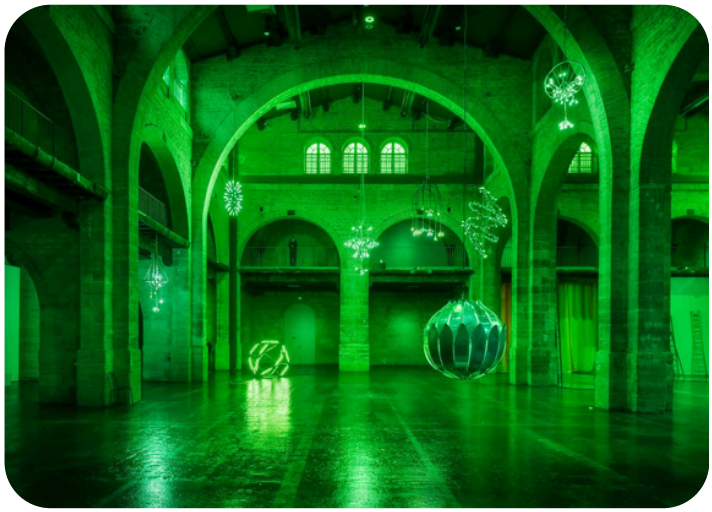

Les ateliers des vacances d'automne

Atelier de modelage « Drôles d'oiseaux » avec Sébastien Vonier

Inspiré par les oiseaux imaginaires de l'artiste Sébastien Vonier présents dans l'exposition « Pollen », cet atelier invite petits et grands à créer leur propre dodo en modelage.
Duo adulte - enfant - 7€ tarif plein demi-journée / 5€ tarif réduit avec la Carte jeune demi-journée.
Réservation : 05 56 00 81 50 ou capc-kids@mairie-bordeaux.fr
27/10 de 10h à 11h30 pour les 4-6 ans
27/10 de 14h à 16h30 pour les 7-11ans
28/10 de 10h à 12h pour des personnes déficientes visuelles et leurs accompagnateurs
28/10 de 14h à 16h30 pour les adolescents de 11-14 ans

Ateliers en continu « Quoi qu'il en soit »

Le Capc invite les enfants et les familles à créer, expérimenter et jouer ensemble dans « Quoi qu'il en soit », une installation de Fanny de Chaillé et Thomas Hirschhorn conçue pour la nef du Capc.
Dès 20 mois
Prix du billet d'entrée





Visites ludiques en famille

Exposition "SomaSemaSoma" d'Alexandra Bircken

Comment un simple fil peut-il devenir une sculpture? En découvrant l'univers d'Alexandra Bircken, le enfants explorent les liens entre textile, corps et objets avant de créer leur propre réalisation.

Pour les 20 mois - 3 ans
Duo adulte-enfant - 5€ par personne + prix du billet d'entrée / Gratuit avec la Carte jeune
Réservation : 05 56 00 81 50 ou capc-kids@mairie-bordeaux.fr
17/10, 24/10, 31/10 & 7/11 à 16h30

Musée des Beaux-Arts, Libourne

La collection permanente du Musée des Beaux-Arts de Libourne est présentée dans l'Hôtel de Ville, édifice du XVe siècle agrandi au début du XXe. Constituée dès 1818 par le duc Élie Decazes, elle s'est enrichie par achats, dons, legs et par le dépôt, en 1952, d'œuvres de la Ville de Créon. Labellisé « Musée de France », le musée propose aujourd'hui un parcours couvrant l'art du XIVe au XXe siècle.
Site du Musée des Beaux-Arts de Libourne

Ateliers jeune public

Les Pattes Bleues

Aux couleurs de l'automne

Plongez dans l'univers coloré de l'automne, sur les traces de l'écureuil présent dans le dessin de Georges Dorignac. Au fil de l'atelier, les enfants utilisent les motifs de la saison : feuilles, petites branches, noisettes et autres éléments naturels pour réaliser une jolie composition automnale.

Musée des Beaux-Arts, 2d étage de l'hôtel de ville
Gratuit sur inscription au 05 57 55 33 44
Les mardis 20 et 27/10 de 14h à 16h
Les jeudis 22 et 29/10 de 14h à 16h



Musée de la faïence et des arts de la table de Samadet

Le Musée départemental de la Faïence et des Arts de la Table révèle les secrets de la Manufacture royale de Samadet, qui a rayonné de 1732 à 1838 grâce au savoir-faire d'artisans d'exception. Près de 300 faïences aux formes et décors d'une grande finesse témoignent de cette excellence. Des reconstitutions de tables dressées invitent à explorer l'histoire de la gastronomie française, du Moyen Âge à nos jours, et à voir comment chaque époque a réinventé les arts de la table et nos rituels culinaires.
Site du musée de la Faïence et des Arts de la table

Réservation : 05 58 79 13 00

Ateliers en famille

A partir de 7 ans - 3€ par participant

Les apprentis maîtres-verriers

Découvre les créations des maîtres-verriers dans les collections du musée, puis réalise ta propre pièce en verre. Réinterprète les motifs, les couleurs et les formes tout en laissant libre cours à ton imagination!
21/10 15h-16h30

Peinture sur assiette - Passion chardon

Dans les salles du musée, pars à la découverte du chardon, tout premier motif de la Manufacture de Samadet et, tel un peintre du XVIIIe siècle, réinterprète-le à ta façon sur une assiette en porcelaine.
28/10 15h-16h30

Jeu en famille

Challenge Culinaire

Embarquez en équipe pour un voyage gourmand à travers les siècles ! L'historienne Sylvie Campech vous propose un parcours sensoriel ludique et instructif, pour petits et grands. Quizz, tests à l'aveugle, décryptage de recettes : vous découvrirez par le jeu et la collaboration les goûts culinaires d'autrefois. Goûter-dégustation pour clôturer l'après-midi en beauté.
3€ par participant - Dès 10 ans
25/10 15h - 17h

Visite-jeu

Visite-jeu de l'exposition « Manger à l'œil »

Quizz, devinettes, jeux de rapidité : devenez incollables sur l'histoire du repas des Français !
3€ par participant - Dès 7 ans
22/10, 29/10





Musée des tumulus de Bougon

Au cœur d'un site archéologique unique, le musée des tumulus de Bougon invite toute la famille à découvrir la vie au Néolithique. Relié à une ancienne nécropole mégalithique classée Monument Historique, il propose une immersion ludique dans la Préhistoire. Ateliers, jeux et animations captivent petits et grands pour un vrai voyage dans le temps !Site du Musée des tumulus de Bougon



Réservation pour les ateliers : 05 49 05 12 13

Ateliers 3–6 ans

Premiers paysans

Atelier artistique et sensoriel pour découvrir la vie dans les premières fermes préhistoriques.
3/6 ans - 4 € par enfant
20/10 - 27/10, à 10h30

Ma première poterie

Les petits potiers en herbe apprennent à façonner l'argile à travers une histoire contée.
3/6 ans - 4 € par enfant
22/10 - 29/10, à 10h30

Ateliers 7/9 ans

Paysages néo

Dessin, peinture, collage... Un atelier d'arts plastiques pour découvrir et illustrer les paysages du Néolithique !
7/9 ans - 9 € par enfant
21/10 - 28/10, à 10h30

Ateliers 8/12 ans

Moissonne comme au Néolithique !

Découverte des premières cultures et des premières moissons. Réalisation d'un outil à moissonner similaire à ceux du Néolithique.
8/12 ans - 9 € par enfant
23/10 - 30/10, à 10h30

Ateliers familles

Allumez le feu !

Découverte des techniques de production du feu pendant la Préhistoire et apprentissage en famille.
Dès 8 ans - 9 € par enfant / 14 € par adulte
22/10, à 14h

Mon collier néo

Découverte des matériaux et des techniques utilisés pour réaliser un collier à la mode néolithique.
Dès 5 ans - 4 € par enfant de moins de 6 ans / 9 € par enfant de plus de 6 ans / 14 € par adulte
29/10, à 14h





Qu'est-ce qu'on peut voir au musée en Occitanie ?

MUSÉE DE LA ROMANITÉ, NÎMES (30)



Face aux Arènes de Nîmes, le Musée de la Romanité dévoile 25 siècles d'histoire dans une muséographie immersive. Objets rares, mosaïques et dispositifs interactifs font revivre la vie antique. Un lieu vivant entre patrimoine, architecture contemporaine et vues imprenables sur la ville.
Site du Musée de la Romanité

Réservation en ligne

Visites guidées

Tout public – Tarif adulte : 12€ (plein) / Tarif 7–17 ans : 6€ / Gratuit pour les moins de 7 ans

L'art romain du Louvre. Un monde d'images

Découvrez la place que l'art occupait dans la civilisation romaine à travers les exceptionnelles collections du musée du Louvre.
Tous les jours, du 17/10 au 31/10 - 14h30

Découverte des collections permanentes

Vous aimez connaître les petits détails historiques, les anecdotes qui font sourire, et trouver des réponses à vos questions ? Alors optez pour cette visite ! Nos guides vous entraînent sur les chemins de l'Antiquité à Nîmes.
20/10, 25/10, 27/10 - 15h

Petits objets, mille histoires

Dans un musée, certains objets attirent immédiatement le regard, et d'autres passent plus souvent inaperçus. Pourtant, chacun d'eux a une histoire passionnante à raconter !
24/10, 31/10 - 15h



Visites famille

Monstrum et compagnie

Armez-vous de courage et partez à la rencontre des monstres qui peuplent le musée : créatures extraordinaires, bêtes assoiffées de sang, héros valeureux et dieux tempétueux, puis, lors de l'atelier, réalisez votre propre masque de monstre !
6-12 ans - Tarif adulte : 12€ (plein), tarif enfant : 6€, offre famille (2 adultes + 2 enfants) : 30 €
Tous les jours, du 19/10 au 31/10 - 11h et 15h30

Promenade chez les dieux

Lors de cette visite, les enfants découvriront quelques-uns des plus grands personnages de la mythologie romaine à travers les œuvres du Louvre.
3-5 ans - Tarif adulte : 9€ (plein), tarif enfant : 3€, offre famille (2 adultes + 2 enfants) : 21€
22/10 et 29/10 - 10h30

Visite spéciale

Musée hanté

Plongez dans le noir et suivez la lueur des lampes torches… Fantôme, Gaulois décapité, sainte en détresse, bacchante éméchée ou héros maudit : cette nuit, les personnages prennent vie.
Tout public - Tarif enfant : 6€, tarif adulte : 12€ (plein), offre famille (2 adultes + 2 enfants) : 30€
21/10 et 28/10 - 19h30

Murder Party

Colère divine

Au cœur des collections du musée, plongez dans l'univers mythologique et horrifique de la ville de Thèbes et découvrez une version librement inspirée du mythe de Penthée. En équipe, aidez les inspecteurs à dénouer l'affaire en interrogeant vous-même les suspects et en analysant les indices!
Tout public, à partir de 16 ans - Tarif : 20€
31/10 - Session 1 : 17h / Session 2 : 20h30

La Chartreuse, Villeneuve lez Avignon

Nichée dans la cité médiévale de Villeneuve lez Avignon, la Chartreuse est un lieu vivant mêlant patrimoine et spectacle vivant. Ses cloîtres ombragés invitent à la découverte et à la détente. Tout au long de l'année, familles et enfants peuvent profiter d'ateliers ludiques, de jeux d'enquête et de visites thématiques uniques dans ce cadre enchanteur.
Site de la Chartreuse

Ateliers

Tout public | Durée 1h30 | À partir de 6 ans | Tarif 10€ par enfant (goûter offert)
Les enfants doivent être accompagnés d'un adulte. Gratuit pour les adultes dans la limite de deux accompagnants.

Archi-nature !

Vous commencez par la visite des installations contemporaines du Festival des Architectures Vives, avant de participer à un atelier de création. À partir de matériaux naturels, réalisez votre propre construction et faites dialoguer nature et patrimoine de manière sensible et conviviale.
21/10 à 14h30

Petites bêtes des jardins

Qui sont ces petites bêtes de l'automne ? Partez à leur recherche puis fabriquez une toile d'araignée décorative en bois à partir de végétaux récoltés dans les jardins. Une façon ludique de porter un autre regard sur ce monde de Minuscules.
24/10 à 14h30

Petit Théâtre d'ombre

Après une petite présentation d'un texte de théâtre autour des montres, les enfants sont invités à créer leurs propres silhouettes et à mettre en scène leurs personnages en théâtre d'ombre.
28/10 à 14h30



Bestiaire d'Halloween

Les enfants sont invités dans le monde fantastique du bestiaire médiéval à travers les sculptures de la Chartreuse. En s'en inspirant ou en laissant libre cours à leur imagination, ils créent leur propre blason.
31/10 à 14h30

Musée Médard, Lunel

Installé à Lunel, le musée Médard invite à explorer l'univers du livre et du patrimoine écrit à travers la collection du bibliophile Louis Médard. Reliures précieuses, manuscrits anciens et objets d'art témoignent des savoir-faire liés à l'histoire du livre. Le musée est également ouvert à d'autres expressions artistiques dans le but d'interroger le devenir de la transmission de l'écrit.
Site du Musée Médard

Ateliers sur réservation au 04 67 87 83 95

Ateliers enfants

Petits portraits de monstres

Chacun réalisera un portrait unique et graphique : drôle, effrayant, timide ou complètement farfelu.
Enfant à partir de 7 ans - gratuit
21/10, 10h -12h, 15h -17h

Photophore de sorcières

Le musée invite les enfants à créer un photophore inspiré du thème de l'exposition temporaire : une petite lanterne magique où se dévoilent, à la tombée de la nuit, les silhouettes mystérieuses de ces créatures enchantées.
Enfant à partir de 7 ans - gratuit
29/10, 10h -12h, 15h -17h

Potions de plantes et secrets de sorcières par Jasmine herboristerie

Dans l'ombre des grimoires anciens se cachent les recettes des plus grandes sorcières… À vous de les redécouvrir ! Explorez les parfums et les vertus des plantes magiques, puis entrez dans le cercle des apprentis enchanteurs. Chacun composera sa propre potion : élixir de courage, poudre à rêves, mélange porte-bonheur ou recette de joie.
À partir de 7 ans – gratuit
31/10, 16h

Parcours d'énigmes

Le Grimoire des Ombres

Alchimie, divination et grimoires interdits : percez les secrets du mage noir et libérez la bibliothèque avant qu'il ne soit trop tard ! Deux niveaux disponibles : parcours enfant-famille ou parcours adulte
À partir de 7 ans – Les enfants doivent être accompagnés d'un parent
45 min environ – gratuit – sans réservation
31/10, 14h - 18h



Musée Henri-Martin, Cahors



Créé en 1833, rénové en 2022, le musée Henri-Martin présente les collections municipales qui comptent près de 11 000 objets (peintures, sculptures, vestiges archéologiques…).
Au gré de votre déambulation vous découvrirez des collections qui s'étendent de l'Antiquité au XXIe siècle.
Site du Musée Henri-Martin

Réservation conseillée au 05 65 20 88 88
L'agenda des animations – Musée Henri Martin

Visites créatives en famille

Voyage Voyage

A bord de l'arche de Noé, sur un trois-mâts dans la tempête ou sur un calme rivage polynésien… l'eau salée guidera ce voyage dans le musée. Un atelier de peinture viendra clôturer l'aventure.
Enfants 3 – 5 ans accompagnés, billet d'entrée + 3€
28/10 de 16h30 à 17h30

Conserve ton doudou

Découvrez les gestes des régisseurs d'œuvres qui prennent soin des biens culturels. Observations, petits nettoyages et manipulations adaptées : appliquez ces techniques sur votre doudou ou objet préféré. Un moment ludique pour comprendre comment préserver ce qui nous est cher.
Enfants 6 – 10 ans accompagnés, billet d'entrée + 3€
29/10 de 14h30 à 16h

Ateliers de l'imaginaire

Nino en Pop-up

Après une découverte des œuvres de Nino Ferrer, créez votre carte pop-up inspirée de son univers coloré. Un atelier ludique pour explorer sa créativité et donner vie à une œuvre personnelle en volume !
Enfants 8 – 15 ans sans leurs parents, 9€
23/10 de 14h30 à 16h30

Sac d'exploration disponible à l'accueil !
Tous les jours, en autonomie… le sac d'exploration « Henri Martin, secrets de peintre » !
Un sac d'exploration est désormais à votre disposition à l'accueil et en libre accès.
Partez à la découverte des œuvres d'Henri Martin en toute autonomie grâce à ce sac plein de surprises. Une enquête captivante vous attend !
À la clé : percer les secrets du peintre et vivre une expérience unique en famille.



Château fort – Musée pyrénéen, Lourdes

Veillant sur Lourdes depuis le Moyen Âge, le château fort vous invite à voyager dans mille ans d'histoire. Au cœur de l'enceinte du château, le musée pyrénéen fondé en 1921 présente de riches collections qui retracent l'histoire des Pyrénées.
Durant le parcours de visite, profitez d'un panorama exceptionnel sur la ville, le Sanctuaire et les Pyrénées et détendez-vous dans le jardin, écrin de verdure et de couleurs.
Site du Château fort de Lourdes



Visites guidées

Pendant les vacances scolaires (du 17 au 31/10) sauf mercredi 28/10 (animation Halloween)

« Au temps d'avant, dans la peau d'un chevalier »

Visite spéciale famille
6-12 ans - 1€ en supplément par personne sur le billet d'entrée. Au Château fort – Musée pyrénéen, tous les jours à 10h30.

« En avant au Musée »

Visite contée pour les tout-petits
0-3 ans - Pas de supplément au billet d'entrée. Tous les mercredis à 16 h.

Animations

Le billet d'entrée au château donne droit à l'animation

« Eras nostas istuèras - Nos histoires »

Lecture-spectacle à deux voix par Hélène Force et Manuelle Denisse, qui vous proposent « Des récits en cascade ». Certains de ces récits sont empruntés au poète bigourdan Miquèu de Camelat (1871- 1962, épicier d'Arrens), ici en version française. D'autres sont tirés d'anecdotes confiées par des aînés du Val d'Azun.
Le billet d'entrée donne droit à la rencontre - Gratuit pour les abonnés. Informations au 05 62 42 37 37
Samedi 24/10 à 15h30 au Château fort - Musée pyrénéen

Halloween spécial famille « Le Château hanté »

Replongez-vous dans l'histoire du Château fort et aidez le fantôme d'une historique comtesse à retrouver son nom. Pour cela, déambulez dans le Château muni de votre plus beau costume.
Parcours-jeu. Maquilleuses.
Réservation obligatoire au 05 62 42 37 37
Le billet d'entrée donne droit à l'animation - Gratuit moins de 6 ans et abonnés.
Mercredi 28/10 de 10h à 12h et de 14h à 17h au Château fort - Musée pyrénéen

Halloween spécial ados « Enquête au Château »

Enquêteurs et enquêtrices, armez de votre seul courage et d'une lampe torche, venez percer les mystères d'un château qui ne dort jamais. Arriverez-vous à faire la lumière sur cette affaire ou vous laisserez-vous aveugler par la peur ?
Pour les ados, à partir de 13 ans.
Le billet d'entrée donne droit à l'animation.
Réservation obligatoire au 05 62 42 37 37.
Vendredi 30/10 de 18h30 à 21h30 au Château fort - Musée pyrénéen

Musée Goya, Castres

Le musée Goya de Castres conserve la deuxième collection d'art hispanique après celle du musée du Louvre. En 2023, le musée rouvre ses portes après trois ans de travaux de rénovation et d'extension. C'est un nouveau parcours qui s'ouvre alors aux visiteurs, permettant un nouveau regard sur l'art du Moyen Âge à nos jours.
Site du Musée Goya

Réservation des ateliers au 05 63 71 59 25
et des visites au 05 63 71 59 30

Ateliers

Les super-héros : graphisme et couleur !

Atelier jeune public (7-12 ans)
27€/enfant pour 3 demi-journées
20, 21 et 22/10 de 14h30 à 16h30

Visites

Jeune public

Partagez les aventures du chevalier Don Quichotte à travers l'Espagne dans une visite contée ! (30 minutes environ)
3/6 ans)
Inclus dans le billet d'entrée

En famille

Partez à la découverte des grands héros et héroïnes qui peuplent les salles du musée Goya ! Peints ou sculptés, les héros ont toujours inspiré les petits... et les plus grands ! (45 minutes environ)
A partir de 7 ans
Inclus dans le billet d'entrée



Musée Toulouse-Lautrec, Albi



Installé dans un ancien palais épiscopal classé à l'UNESCO, le musée Toulouse-Lautrec d'Albi présente la plus riche collection d'œuvres de l'artiste. Expositions, jardins remarquables et activités en famille en font un lieu unique entre art, histoire et patrimoine vivant.
Site du Musée Toulouse-Lautrec

Réservations obligatoires au 05 63 49 48 70 ou contact@museetoulouselautrec.com

Visites-ateliers en famille

En famille, dès 6 ans
Durée : 2 h / Tarifs : 9 € adulte, 5 € enfant (moins de 18 ans), matériel inclus.

« Les animaux de Toulouse-Lautrec »

Quels animaux se cachent dans les œuvres de Toulouse-Lautrec ? Après une courte visite, créez en famille une réalisation inspirée de l'univers de l'artiste.
20/10, 27/10 à 14h30

« Techniques d'impression »

Après une visite de la collection Toulouse-Lautrec, initiez-vous pendant 1h30 à une technique d'impression. Créez votre motif en vous inspirant d'une œuvre, vous pourrez ensuite imprimer votre création à l'aide d'une presse.
22/10, 29/10 à 14h30

Découverte ludique

« Ouvrons l'œil au musée »

Imaginez un musée où jouer, des œuvres à regarder avec les oreilles et des détails auxquels vous n'aviez jamais prêté attention… vous obtenez un moment de découverte décalé à composer en famille ou entre amis.
En famille, à partir de 6 ans
Durée : 1 h / Tarifs : 7 € adulte, 5€ étudiants et réduit, 4 € enfant (moins de 18 ans). Réservation obligatoire à contact@museetoulouselautrec.com
21/10 & 28/10 à 15h

Visites

Balades contées

Venez écouter des contes sous le ciel étoilé de la Chapelle Notre-Dame, habituellement fermée au public.
En famille, dès 4 ans
Durée : 1 h / Tarifs : 7 € adulte, 4 € enfant (moins de 18 ans).
21/10 & 30/10 à 10h30

Visites contées

Dans les salles du musée, les enfants découvriront les œuvres d'Henri de Toulouse-Lautrec. Grâce à un grand livre de souvenirs et une petite marionnette, la médiatrice-conteuse leur fera découvrir la vie de l'artiste et les personnages qui ont marqué son univers : sa famille, ses amis et les danseuses.
En famille, enfants de 3 à 6 ans
Durée : 1 h / Tarifs : 7 € adulte, 4 € enfant (moins de 18 ans)
28/10 à 10h30



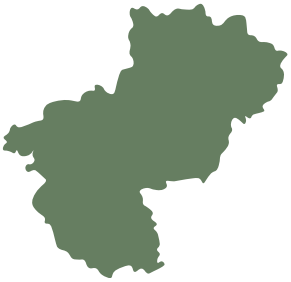

Qu'est-ce qu'on peut voir au musée en Pays de la Loire ?

DONJON DE BAZOGES EN PAREDS (85)

Dominant la campagne vendéenne, le donjon de Bazoges-en-Pareds, édifié en 1380, vous plonge dans l'univers fascinant du Moyen Âge. Ses pièces meublées, ses escaliers en colimaçon et sa vue panoramique offrent une immersion unique dans la vie médiévale. À ses pieds, un jardin d'inspiration médiévale aux senteurs oubliées invite à la flânerie.
Site du Donjon de Bazoges-en-Pareds

Réservations: 02 51 51 23 10 ou donjon@bazoges-en-pareds.fr

Ateliers

Création de Talisman

La fée Morgane vous invite à créer votre propre talisman, un objet protecteur chargé de symboles, entre héritage médiéval et magie créative.
Pour adultes et enfants à partir de 6 ans
Tarif : 5€/personne
18/10 à 11h - 21/10 à 15h30
25/10 à 11h - 28/10 à 15h30

Cours de potions

Réalisez une potion symbolique, inspirée des saisons et de leurs énergies ! La Fée Morgane vous donnera les détails sur les plantes et réalisera avec vous une potion et une tisane !
Pour adultes et enfants à partir de 8 ans
Tarif : 8€/personne
21/10 et 28/10 à 11h

La page du grimoire

Illustrez une page magique, pour entrer dans le rôle de l'apprenti-alchimiste.
Par la Fée Morgane
Pour adultes et enfants à partir de 8 ans
Tarif : 5€/personne
22/10 et 29/10 à 14h30

Halloween au donjon

À vendre : donjon de caractère avec occupant discret.

Prix à débattre. Un donjon à vendre, une visite pas tout à fait comme les autres... Oseriez-vous pousser la porte ?
Pour adultes et enfants à partir de 10 ans
Tarif : 7€/personne - Durée : 45 minutes
23/10, 24/10, 30/10 & 31/10 à 18h30 et 20h



Écomusée de Saint-Nazaire

Entre estuaire de la Loire et océan Atlantique, Saint-Nazaire a connu un développement fulgurant autour de son port. Les collections de l'Écomusée, maquettes, objets, films et photos d'archives vous font voyager dans l'histoire étonnante de cette ville construite deux fois en un siècle. Vous comprendrez la singulière aventure humaine de Saint-Nazaire, ville-témoin du 20e siècle.
Site de l'Ecomusée de Saint-Nazaire

informations et réservations en ligne sur la page dédiée aux familles



Livrets-jeux en autonomie

Inclus dans le billet d'entrée - Plein tarif 6 €, réduit 5 €, 4-17 ans 3 €
Tous les jours du 17 au 31 octobre, de 9 h 30 à 13 h et de 14 h à 18 h. Durée : 45 min

« Tout petit, très grand »

Miniatures ou géants ? Les apparences sont parfois trompeuses. Explorez, observez, comparez les objets dans le musée en famille.
Dès 4 ans

« Carnet de voyage »

Entrer dans un musée, c'est explorer le temps, la géographie, les inventions des hommes, l'imaginaire. Un carnet à histoires et à dessins accompagne petits et grands, pour une balade dans l'imaginaire des objets.
Dès 6 ans

Jeu d'énigme semi-autonome

« Les énigmes d'Henri Vince »

Les professionnels de l'Écomusée viennent de retrouver les archives d'Henri Vince et un énigmatique coffre, verrouillé depuis soixante ans. Son carnet personnel contient des énigmes, il est question de Saint-Nazaire. Il faudra déchiffrer le code secret pour ouvrir le coffre.
Dès 12 ans. Inclus dans le billet d'entrée - Plein tarif 6 €, réduit 5 €, 4-17 ans 3 €
Du 17 au 31/10, le jeudi, le vendredi et le samedi de 15h à 16h30

Ateliers créatifs

« Roman photo, sortez les clichés »

Dans la peau d'un créateur de roman-photo ! L'Écomusée conserve de nombreuses images de Nazairiens dans les années 1950. À partir de ce fonds, venez créer votre propre roman-photo. Aventure, comédie, romance… Dans le Saint-Nazaire de la Reconstruction : tout est possible !
Dès 8 ans. Plein tarif 3 €, 4-17 ans 1,50 €
Les mercredis 21 et 28/10 à 15
Durée : 1 h + goûter inclus

« Créez votre intérieur »

Un atelier où petits et grands deviennent les décorateurs d'un logement des années 1950 au cœur de la reconstruction de la ville.
Dès 6 ans. Inclus dans le billet d'entrée - Plein tarif 6 €, 4-17 ans 3 €
Dimanche 01/11, de 10h à 12h30 et de 14h30 à 17h.
Durée : 20 min

Escal'Atlantic - Musée des paquebots, Saint-Nazaire

Bienvenue à bord des paquebots de légende : Ile-de-France (1927), Normandie (1935), France (1962) ! Dans les pas des passagers d'hier, explorez les ponts, les coursives, les cabines et les salons. Un parcours immersif pour toute la famille, une expérience inoubliable dans un Musée-paquebot !
Site de l'Escal'Atlantic

informations et réservations en ligne sur la page dédiée aux familles



Visite commentée

« La grande traversée »

À bord, l'équipage règle la marche du navire tout en étant au service des passagers. En famille, suivez les pas du personnel pour saisir l'organisation de la ville flottante.
Dès 7 ans
Plein tarif 15 €, réduit 13 €, 4-17 ans 7,50 €
Tous les jours à 10 h 30. Durée : 1 h 30

Parcours ludique en autonomie

« Zoom sur Normandie »

Glissez-vous dans la peau d'un photographe des années 1930 et observez les clichés de l'exposition, que pourriez-vous y découvrir ?
Dès 7 ans. Inclus dans le billet d'entrée
Plein tarif 15 €, réduit 13 €, 4-17 ans 7,50 €
Tous les jours de 9h30 à 12h30 et de 14h à 18h.
Durée : 1 h 30

Sous-marin Espadon, Saint-Nazaire

Le sous-marin en retraite à Saint-Nazaire. Imaginez-vous à 200 mètres sous la surface de la mer, au poste d'écoute ou dans la salle des torpilles. Vous frissonnerez à l'idée d'être à bord de l'Espadon, 1er sous-marin français à avoir plongé sous la banquise en 1964.
Site du Sous-marin Espadon



Atelier ludique

« L'Espadon les yeux dans les yeux »

Une visite du sous-marin Espadon en famille, suivie d'un atelier ludique d'assemblage autour du périscope.
Dès 7 ans. Plein tarif 3 €, 4-17 ans 1,50 €.
Les mercredis 21 et 28/10, à 11 h. Durée : 1h

informations et réservations en ligne sur la page dédiée aux familles

Château des Ducs de Bretagne, Nantes

Au cœur du vieux Nantes, le Château des ducs de Bretagne invite petits et grands à découvrir l'histoire de la ville. Dans une vraie forteresse, le musée propose un parcours vivant à travers 32 salles et plus de 1000 objets. La cour, les remparts et les jardins sont en accès libre pour prolonger la visite.
Toute la programmation
Site du Château des Ducs de Bretagne

Réservation sur le site internet
Activités payantes et dans la limite des places disponibles



Animations

Tout feu, tout flamme

Les dragons ont disparu il y a des milliers d'années mais une légende raconte que leurs œufs existent encore. Où sont-ils cachés ? En parcourant le musée, les enfants deviennent des spécialistes des dragons et créent un souvenir de leur visite.
4-6 ans - payant
Du 17 au 31/10, tous les jours (sauf dimanche et lundi) à 10h45

Créer c'est résister !

L'animation propose aux enfants de découvrir de manière ludique le travail engagé des artistes Omar Victor Diop et Rosana Paulino, exposé dans les salles du musée en lien avec l'histoire de la traite atlantique. Une visite citoyenne qui se termine par un atelier créatif inspiré des 2 artistes invités !
7-11 ans - payant
Du 20 au 24/10 à 14h30

Spécial Halloween

A l'approche d'Halloween, quand la nuit tombe, les esprits du château se réveillent… Qui sont-ils ? Pourquoi hantent-ils les lieux ? Dans cette visite, les enfants viennent découvrir des histoires à sensations fortes.
11/13 ans - payant
Du 27/10 au 31/10 à 18h15

Visite guidée en famille

Vis ma vie… de duc

Cette visite en famille ponctuée de jeux, permet de parcourir le château médiéval et de découvrir une journée à la cour du duc de Bretagne François II, du matin jusqu'au banquet du soir.
Adultes et enfants entre 6 et 12 ans – payant
Du 20/10 au 30/10 (sauf samedi) à 15h





Musée d'Art Naïf et d'Arts Singuliers, à Laval

Le Musée d'Art Naïf et d'Arts Singuliers (MANAS) est un lieu unique consacré aux Arts Naïfs et Singuliers qui présente ses collections et des expositions temporaires sur 1100 m². Identifié comme découvreur des plasticiens éloignés des circuits de diffusion, il assure une veille sur la création hors des normes. Lieu de découverte et de créativité, il convie tous les publics à l'appropriation d'un patrimoine commun.
Site du MANAS

Sur réservation au 02 53 74 12 30



Découvertes au MANAS

Du bout des doigts, découverte sensorielle

A l'aide des boites sensorielles, les enfants découvrent les matières qui enchantent le monde de l'artiste Samuel Lewis : graines, noisettes, feuilles… Les petites mains manipulent, explorent, ressentent et touchent du doigt une collection riche en stimulation.
En famille, de 18 mois à 3 ans - Gratuit
Mercredis 21/10 et 28/10, vendredis 23/10 et 30/10, 10h et 10h30 au MANAS

Fabrik Créative au MANAS

Atelier Fanzine

Samuel Lewis aime consigner ses dessins dans de petits carnets, faisons-le également ! Le fanzine à réaliser sur place permet de s'exercer à la pratique du dessin.
À partir de 8 ans - Gratuit
Mercredis 21/10 et 28/10, à 14h au MANAS

Atelier Le petit monde de Samuel Lewis

Autour de l'exposition Samuel Lewis, Vers un jardin d'humanités, cet atelier vous propose d'utiliser des colorants végétaux pour mettre en couleur les dessins de l'artiste.
À partir de 4 ans - Gratuit
Vendredis 23/10 et 30/10, à 14h au MANAS

Fabrik Créative à la Micro-Folie

Des Œuvres à histoires
Les reflets de Monet

Plongez dans les reflets et couleurs du jardin de Claude Monet à travers la lecture d'un album. Après avoir découvert quelques œuvres de la série des Nymphéas, vous pourrez réaliser votre bassin aux mille variations de lumière.
En famille dès 5 ans - Gratuit - À 10h30
- 17/10 à la Bibliothèque, Parné-sur-Roc
- 20/10 au 40 à Laval
- 21/10 à la Bibliothèque, St jean sur Mayenne
- 22/10 au 40 à Laval

Atelier Jardin de papier

En partenariat avec le Créalab, venez créer votre jardin de papier inspiré des jardins publics de Vuillard.
En famille à partir de 11 ans - Gratuit
20/10 et 22/10, à 14h au Créalab

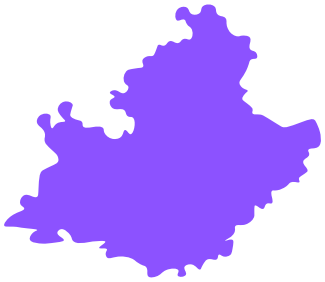

Qu'est-ce qu'on peut voir au musée en Provence-Alpes-Côte d'Azur?

MUSÉE DES BEAUX-ARTS, DRAGUIGNAN (83)

Rénové en 2023 après cinq ans de travaux, le musée des Beaux-Arts invite à parcourir l'ancien palais d'été de l'évêque de Fréjus et ses appartements nobles. Ses collections mêlent art ancien et modernité, de l'armure de François de Montmorency aux peintures fauves du début du XXe siècle. Entre audioguide familial et ateliers artistiques, un lieu essentiel pour explorer l'histoire et la création.
Site des Beaux-Arts de Draguignan

Les roches rouges
Éclosion artistique dans l'Estérel à l'aube du XXe siècle
L'exposition vous invite à une exploration de l'Estérel. Ce site naturel, fréquenté à partir des années 1880 par les artistes, devient un lieu d'expérimentation plastique postimpressionniste.





Réservation obligatoire visites & ateliers au 04 98 10 26 85
ou par mail à mba@ville-draguignan.fr

Visites découvertes

Visites pour les tout-petits

Après une découverte sensorielle de l'exposition, les jeunes enfants (3-6 ans) expérimentent en atelier les couleurs fauves et la forme des éléments (minéral, eau et végétal).
Durée : 35 min.
Lundi & vendredi à 11h - Gratuit

Ateliers familles

Après une découverte sensorielle de l'exposition, les jeunes enfants (3-6 ans) expérimentent en atelier les couleurs fauves et la forme des éléments (minéral, eau et végétal).
À partir de 6 ans accompagné d'un adulte, nombre minimum de participants : 4
3 euros (enfant) – 6 euros (adulte)
Mercredi 21/10 & Mercredi 28/10 de 14h à 16h

Musée et jardins de Salagon

Salagon, musée et jardins, invite à découvrir le patrimoine de la Haute Provence et les liens entre plantes et sociétés. En famille, on y joue, explore, pique-nique et participe à visites, ateliers ou spectacles.
Site des Musée et jardins de Salagon

Dans le cadre des Automnales de Salagon
18 octobre - Restauration sur place possible

Ateliers familles

Dès 6 ans – inclus dans le prix d'entrée
En continu, sans inscription
18/10 – De 10h30 à 13h puis de 14h à 16h

Plantes et petites bêtes

Tourne la roue et découvre les plantes qui ont une histoire avec les animaux

Le bestiaire des petits bricoleurs

Fabrique de petits animaux avec les végétaux

À vos masques !

Crée ton masque avec les jardiniers de Salagon

Animation tout public

Maquillage au jardin

Dès 4 ans – inclus dans le prix d'entrée
En continu, sans inscription
18/10 – De 11h à 12h30 puis de 14h30 à 16h

Visite-jeu

Enquête au jardin

Viens résoudre un mystère et enquêter sur les plantes les plus dangereuses du monde
Dès 9 ans - spécial ados ! Inclus dans le prix d'entrée - Inscription sur place le jour-même
18/10 – 14h30

Spectacle

Le carnaval des animaux

Le carnaval des animaux de Camille Saint-Saëns, un bestiaire musical de papier plié par la compagnie Prodig'art
Dès 7 ans – Inclus dans le prix d'entrée
18/10 – 16h – sans réservation



Ateliers des vacances

Prix d'entrée + 2€ - Réservation conseillée :
04 92 75 70 50 - info-salagon@le04.fr

Ateliers familles

Vinaigre des quatre voleurs

Connais-tu la légende des quatre voleurs ? Viens découvrir et fabriquer leur fameux vinaigre.
Dès 7 ans
21/10 – 14h30

L'herbier des sorcières et des croque-mitaines

Confectionne un herbier fantastique pour découvrir les secrets des plantes magiques.
Dès 7 ans
28/10 – 14h30

Ateliers des tout-petits

Dans la forêt lointaine

Un temps tout doux pour découvrir des histoires d'arbres avec les tout petits
Dès 3 ans
22/10 – 10h30

Promenons-nous avec le loup

Viens écouter des histoires et fabriquer ta marionnette de loup
Dès 3 ans
29/10 – 10h30

Musée national de la Marine, Toulon

Au cœur de la plus belle rade d'Europe, le musée national de la Marine à Toulon illustre le destin du plus grand port de guerre français. Véritable mémoire de l'arsenal, dont il conserve la majestueuse porte du XVIIIe siècle, ses collections retracent son incroyable développement, des trois-mâts de Louis XIV au porte-avions nucléaire Charles-de-Gaulle.
Site du Musée national de la marine

Informations au 04 22 42 02 01 et réservation sur la billetterie en ligne du musée

Tarifs visites contées et visites-ateliers :
15€ tarif plein / 13€ tarif réduit / 6€ par enfant (-18 ans). La réservation de l'atelier vous donne également le droit d'accès aux collections.

Visite contée bébé

« Le voyage du petit mousse »

Laissez-vous conter l'histoire de Frimousse, petite souris curieuse de découvrir le port de Toulon et ses navires. Petits et grands sont invités à toucher, voir, écouter, chanter et imaginer, l'occasion de découvrir le musée autrement.
Enfants jusqu'à 3 ans et leurs parents
Lundi 19/10 et mercredi 28/10 à 10h30
Durée : 45 minutes

Visite-atelier famille

« Toutes voiles dehors ! »

À petits pas, explorez le musée pour observer les navires du roi et la construction navale de l'arsenal de Toulon à l'époque de Louis XIV. En famille, réalisez ensemble votre propre navire de papier.
Pour les familles avec enfants de 3 à 12 ans
Mercredi 21/10 à 10h30 - Durée : 1h30

« Remixe ton oeuvre » - Nouveauté

Plongez dans une expérience artistique où les œuvres se découvrent autrement. À travers l'écoute, le regard et l'imagination, les œuvres prennent vie et révèlent leurs paysages sonores. Un atelier ludique pour regarder avec les oreilles et écouter avec les yeux !
Visite-atelier à partir de 9 ans - Durée : 2h
Lundi 26/10 à 10h30



Visites guidées

Tarifs visites guidées : 15€ / tarif plein ; 13€ / tarif réduit ; 7€ / autres gratuités.
Pour tous, à partir de 7 ans

« Les collections permanentes du musée »

Des trois-mâts de Louis XIV au porte-avions nucléaire Charles-de-Gaulle, découvrez l'histoire passionnante de l'arsenal de Toulon. Venez suivre les évolutions de la navigation comme le passage de la voile à la vapeur, ainsi que les enjeux stratégiques et géopolitiques qui ont façonné la plus belle rade d'Europe.
Durée : 1h
Tous les samedis à 10h30 et 15h : 3, 10, 17, 24/10
Tous les dimanches à 15h : 4, 11, 18, 25/10
Période de vacances scolaires à 10h30 : 21/10, 22/10, 23/10, 29/10 et 30/10 à 15h

« Superstitions, croyances et traditions dans la marine »

Le pompon porte-bonheur ou au contraire le lapin, victime d'une triste réputation sur les navires… Elles sont nombreuses ces histoires de chance et de malchance dans le monde maritime ! Elles ont fait place aujourd'hui à des traditions toujours bien ancrées qui rythment encore la vie des marins en mer. Partez pour une visite ludique des collections du musée, ponctuée d'anecdotes.
Durée : 1h
Pendant les vacances scolaires : 19/10, 21/10, 22/10, 23/10, 26/10, 28/10, 29/10 et 30/10 à 15h

Qui sommes-nous ?

L'association Môm'Art (Loi 1901) a pour but d'aider les musées, les muséums, les sites culturels à améliorer **leur accueil** et **leurs services** pour **les familles.**

- Elle invite les musées à signer une charte des bonnes pratiques au musée.
- L'association organise annuellement le **concours Môm'Art**, qui décerne le **trophée Môm'Art** aux musées qui se distinguent par des services et des actions culturelles remarquables en direction des enfants et des familles. En partenariat avec un grand media, un jury composé de personnalités, d'auteurs, d'illustrateurs jeunesse, de parents et d'enfants décerne le prix.
- Grâce à son site internet et aux réseaux sociaux (Facebook, Instagram, LinkedIn), Môm'Art invite les familles via **un blog participatif** à raconter leurs expériences de visites en famille et à échanger leurs **bons plans culturels sur le forum famille.**



Vous voulez rejoindre le réseau Môm'Art ?

La charte Môm'Art a été rédigée par des parents et des visiteurs qui ont à cœur d'accompagner les enfants au musée. Elle a pour but d'aider les musées, les muséums, les sites culturels à améliorer **leur accueil** et **leurs services** pour les **familles**.

En signant la charte, le musée s'engage à faire le maximum pour remplir sa mission d'accueil auprès des enfants et des familles.
Le musée souscrit aux « dix droits des petits visiteurs », qu'il rend visible pour tous à l'accueil du musée.

Signer la charte

Vous voulez participer à l'association ?

Vous pouvez participer à la vie de l'association en rejoignant l'équipe de rédaction, en relayant les actualités culturelles sur les réseaux sociaux, en aidant à l'organisation d'événements, ou en devenant famille testeuse pour visiter les musées et partager vos impressions. Chaque coup de main compte, ponctuellement ou régulièrement !

Participer à l'action

Crédits photos

© Dominique le Bagousse : sommaire, page 2 et alii
© Aqualis, l'expérience lac - Centre d'interprétation du lac du Bourget : page 5
© Aven d'Orgnac-La Cité de la Préhistoire : page 6
© Grotte Chauvet : page 7
© Musée Gallo Romain de Saint Romain en Gal : p. 8-9
© Abbaye d'Abondance : page 10
© Maison du Fromage d'Abondance : page 11
© Palais Lumière : page 12
© Abbaye Saint Germain : page 13
© 19 Crac de Montbéliard : page 14
© Atelier des Savoir-Faire : page 15
© Musée du Hiéron : page 16
© Musée départemental breton : page 17
© Musée Beaux-Arts de Rennes Quai-Zola : p. 18-19
© Musée de Balzac – Château de Saché : page 20
© Compa, musée de l'Agriculture : page 21
© Cité royale de Loches : page 22
© Forteresse royale de Chinon : page 22
© Musée Rabelais - La Devinière : page 23
© Prieuré Saint-Cosme : page 24
© Musée de la Préhistoire du Grand Pressigny : page 25
© Château-Musée de Gien : page 26
© Musée du Vin de Champagne et d'Archéologie régionale : page 27
© Musée Electropolis : page 28
© Musée Pierre Noël Saint Dié des Vosges : page 29
© MusVerre : page 30
© FRAC Grand Large Hauts de France : page 31
© Musée de Cambrai : page 32
© Musée Matisse : page 33
© Musée du LAAC : page 34
© Musée Sandelin : page 35
© Rambolitrain : page 36
© Musée des Plans-Reliefs : page 37
© Musée Postal : p. 38-39
© Château d'Auvers-sur-Oise : page 40
© Musée archéologique du Val d'Oise : page 41
© Musée de l'Outil : page 42
© Archéa : page 43
© Abbaye de Maubuisson : page 44
© MAHB : page 45
© Le Pavillon de Caen : page 46
© Musée de Vire : page 46
© Musée de Normandie : page 47
© Musée Alfred Canel, Pont-Audemer : page 48
© Maison Jacques Prévert : page 49
© Musée d'art moderne Richard Anacréon : page 49
© Batterie d'Azeville : page 50
© Musée des Beaux-Arts et de la dentelle d'Alençon : page 51
© Musée du Château de Flers : page 52
© Musée Fernand Léger - André Mare : page 53
© Musée Ernest Cognacq : page 54
© Musée des Arts décoratifs et du Design : p. 55
© Capc Musée d'art contemporain de Bordeaux : page 56
© Musée des Beaux-Arts de Libourne : page 57
© Musée faïence et arts de la table : page 58
© Musée des tumulus de Bougon : page 59
© Musée de la Romanité : page 60
© La Chartreuse, Villeneuve lez Avignon : p. 61
© Musée Médard : page 62
© Musée Henri-Martin, Cahors : page 63
© Château fort – Musée pyrénéen : page 64
© Musée Goya : page 65
© Musée Toulouse-Lautrec : page 66
© Donjon de Bazoges en Pareds : page 67
© Écomusée de Saint-Nazaire : page 68
© Escal'Atlantic - Musée des paquebots : p. 69
© Sous-marin Espadon de Saint-Nazaire : p. 69
© Château des Ducs de Bretagne : page 70
© Musée d'Art Naïf et d'Arts Singuliers : page 71
© Musée des Beaux-Arts de Draguignan : p. 72
© Musée et jardins de Salagon : page 73
© Musée national de la Marine de Toulon : p. 74

Impressum

Mom'Art – Magazine N7 2026
Éditeur
Association Môm'Art – www.mom-art.org
contact@mom-art.org

Direction de publication
Annabel Colas
Marie Escaffre, présidente de l'association Môm'Art

Coordination éditoriale et mise en page
Annabel Colas

Rédaction et relecture
Laetitia Brauders
Annabel Colas
Marie Escaffre
Julie Paulais JeanJean

Contributions
Les musées participants ont fourni les textes de leur programmation.

Remerciements
Un grand merci aux bénévoles ayant contribué à ce numéro, ainsi qu'aux équipes des musées partenaires pour leur confiance, leur enthousiasme et la richesse de leurs propositions. Ce magazine est le fruit d'un beau travail collectif au service d'une culture familiale, vivante et joyeuse !

MÔM'ART
La famille au musée

mom-art.org

Nous espérons que vous avez pu faire de belles sorties culturelles joyeuses et on se dit à très bientôt pour la prochaine édition!

